

# DOPRAVNÍ OPATŘENÍ

PŘI SPORTOVNÍ AKCI  
L'ETAPE CZECH REPUBLIC BY TOUR DE FRANCE  
20. ČERVNA 2026

ČÁST NA ÚZEMÍ STŘEDOČESKÉHO KRAJE



<b>Vypracoval/a:</b> Bc. Lucie Ondráčková podpis: 	<b>Zodpovědná osoba:</b> Bc. Lucie Ondráčková podpis: 	<b>Zhotovitel:</b>  Victor Zen AZ-DIO DOPRAVNÍ INŽENÝRING <a href="https://www.az-dio.cz/">https://www.az-dio.cz/</a> +420 606 888 161 az-dio@az-dio.cz
<b>Technická kontrola:</b> Victor Zen podpis: 	<b>Vedoucí projektant:</b> Victor Zen podpis: 	
<b>Místo:</b> Středočeský kraj	<b>Formát:</b> A3	
<b>Stavba / Akce:</b> Tour De France - L'Etape Czech Republic	<b>Datum:</b> 25.3.2026	
<b>Popis:</b> Situace přechodného značení	<b>Příloha č.:</b> 01	

## 1. Úvod

Dopravně inženýrské opatření je navrženo na základě požadavku pořadatele závodů. Důvodem je konání sportovní akce na území hlavního města Prahy a Středočeského kraje. Jedná se o sportovní akci „L'ETAPE CZECH REPUBLIC BY TOUR DE FRANCE“, termín akce je 20.6.2026. Během závodů bude uzavřena trať tak, aby nebyla ohrožena bezpečnost silničního provozu, ani závodníků. Tato dokumentace obsahuje dopravní opatření na území Středočeského kraje. Dopravní opatření na území hlavního města Prahy je zpracováno v samostatné dokumentaci.

## 2. Navrhované dopravní opatření

Vzhledem k rozsahu závodu a s ohledem na bezpečnost a plynulost silničního provozu i účastníků závodu je požadována úplná uzavírka trati závodu. Trať závodu je vedena od startu ulicemi Prahy, dále na území Středočeského kraje:

**KRÁTKÁ TRASA:** po silnici III/10115 přes obec Dolní Břežany, Ohrobec, Zvole (kde trasa sjíždí na MK okolo Rybníka), dále po III/1042 přes obec Okrouhlo, Zahořany až na křižovatku se silnicí II/104 kde se trasa rozděluje delší trasy a pokračování trasy krátké. Krátká trasa pokračuje po silnici II/104 do obce Davle, kde dále pokračuje po silnici II/102.

**STŘEDNÍ TRASA:** Od křižovatky III/1042 a II/104 pokračuje po II/104 přes Jílové u Prahy, dále po II/105 přes obce Kabáty, do obce Kamenný přívoz. Zde pokračuje po silnici II/106 až na křižovatku se silnicí III/1065 přes obec Lešany a dále po II/105. Okolo obce Netvořice, dále do obce Neveklov. Zde se trasa rozděluje na trasu DLOUHOU a pokračování trasy střední. Ta pokračuje dále po II/105 a II/114 na křižovatku se silnicí III/11432 kde se spojí s trasou dlouhou.

**DLOUHÁ TRASA:** Od křížení II/105 a II/114 v obci Neveklov pokračuje po II/114 a dále po III/11437 přes obec Dlouhá Lhota na křiž. se sil. III/11451 po které dále pokračuje. V obci Maršovice dále pokračuje po III/11447, III/11444, III/11438 do obce Štětkovice. Zde odbočí a pokračuje dále po III/11441 přes obec Prosenická Lhota do obce Křečkovice. Zde kříží silnici II/105 a dále pokračuje po III/10519 přes obec Krchleby až na křižovatku se sil. III/11432 po které dále pokračuje na křiž. se sil. II/114. Trasa dále pokračuje po této silnici ve směru Chotilsko, Korkyně kde odbočí na silnici III/10216, dále přes obec Křížov, křížení se sil. II/102, dále přes obec Krámy. Zde trasa vede po místních komunikacích do obce Velká Lečice kde se napojuje na silnici III/1021 přes obec Bratřínov, Bojanovice a Hvozdnice do obce Davle. Zde pokračuje po silnici II/102 ve směru do Prahy.

Trasa bude zajištěna proškolenou pořadatelskou službou. Pořadatelé budou vybaveni reflexními vestami s logem pořadatele, píšťalkami a časovým harmonogramem s kontakty na pořadatelský tým. Jednotlivé pozice pořadatelů jsou zvoleny s ohledem na bezpečnost všech zúčastněných. Budou tak obsazena všechna místa kde dochází ke křížení silničního provozu s trasou závodu, nebezpečné a nepřehledné úseky a další místa, kde může dojít k nebezpečným situacím.

V místech trasy kde poslední závodníci již projedou a nebudou se vracet, bude uzavírka po provedení úklidu postupně zrušena rozhodnutím velícího důstojníka PČR.

VŠECHNY DOPRAVNÍ ZNAČKY B28 BUDOU DOPLNĚNY ČASOVÝM OMEZENÍM DNE 20.6.2026 OD 8:00 - 16:00. NA DODATKOVÝCH TABULKÁCH MŮŽE BÝT DOPNĚN TEXT „L'ETAPE CZECH REPUBLIC BY TOUR DE FRANCE“.

## 3. Řešení linkové a městské dopravy

Omezení provozu hromadné dopravy bude řešeno samostatným dopravním opatřením podle dohody s pořadatelem. Případná nutnost přidržení vozidel hromadné dopravy na některých částech trasy s krátkou dobou omezení bude řešena operativně dispečersky.

## 4. Svislé a vodorovné dopravní značení

Dopravní značení musí být v reflexním provedení a musí odpovídat vyhlášce MDaS č. 294/2015 Sb. A platným technickým normám.

## 5. Závěr

Projektová dokumentace DIO je zpracována v souladu s platnými předpisy:





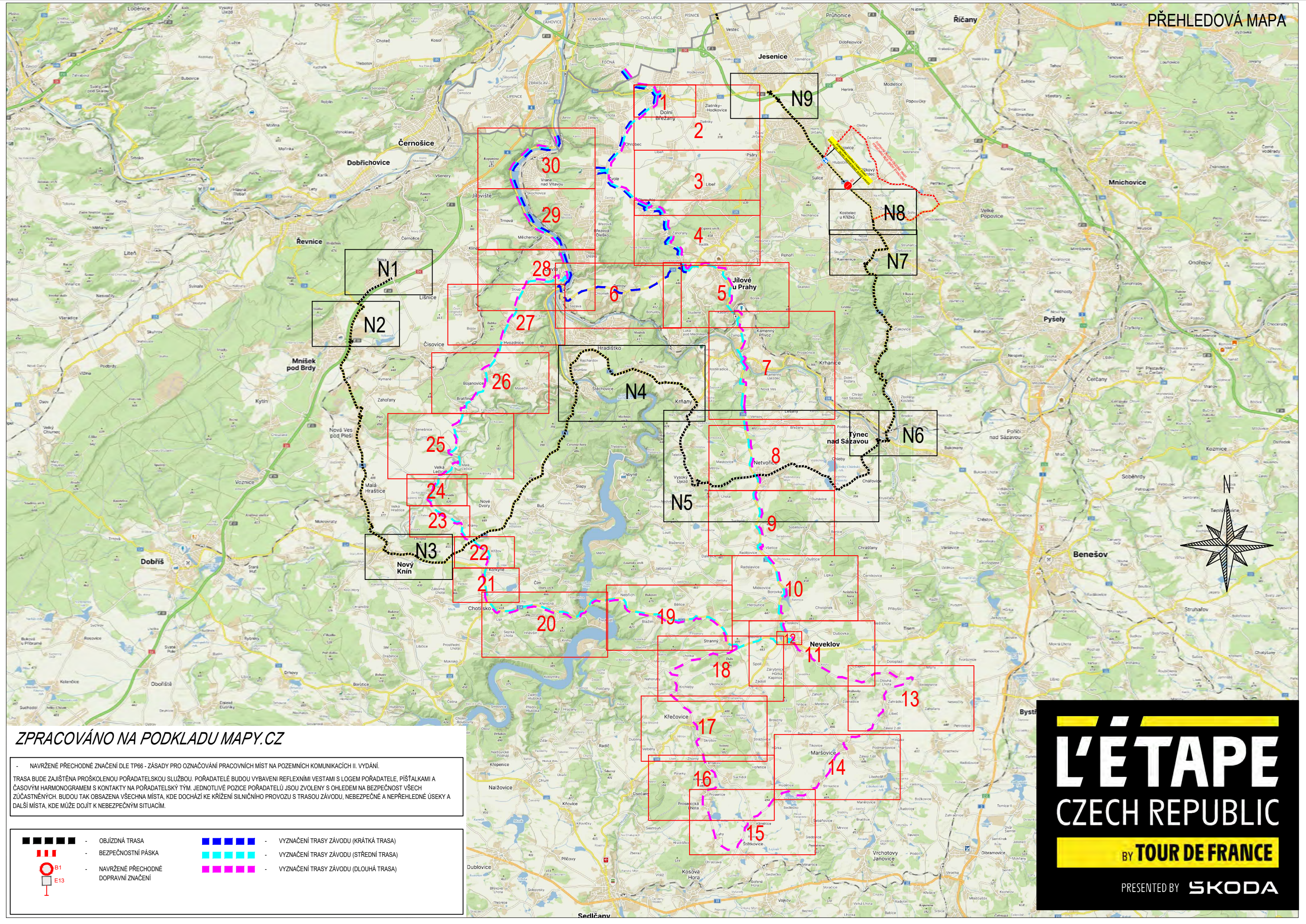

- zákon č. 361/2000 sb o bezpečnosti a plynulosti provozu na pozemních komunikacích
- vyhl. MDaS č. 294/2015 sb o pravidlech silničního provozu
- technické podmínky TP66 „Zásady pro přechodné dopravní značení na pozemních komunikacích“, 3 vydání

<b>Vypracoval/a:</b> Bc. Lucie Ondráčková podpis: 	<b>Zodpovědná osoba:</b> Bc. Lucie Ondráčková podpis: 	<b>Zhotovitel:</b>  Victor Zen AZ-DIO DOPRAVNÍ INŽENÝRING <a href="https://www.az-dio.cz/">https://www.az-dio.cz/</a> +420 606 888 161 az-dio@az-dio.cz
<b>Technická kontrola:</b> Victor Zen podpis: 	<b>Vedoucí projektant:</b> Victor Zen podpis: 	
<b>Místo:</b> Středočeský kraj	<b>Formát:</b> A3	
<b>Stavba / Akce:</b> Tour De France - L'Etape Czech Republic	<b>Datum:</b> 25.3.2026	
<b>Popis:</b> Situace přechodného značení	<b>Příloha č.:</b> 02	



ZPRACOVÁNO NA PODKLADU MAPY.CZ

NAVŘENÉ PŘECHODNÉ ZNAČENÍ DLE TP66 - ZÁSADY PRO OZNAČOVÁNÍ PRACOVNÍCH MÍST NA POZEMNÍCH KOMUNIKACÍCH II. VYDÁNÍ.  
TRASA BUDE ZAJIŠTĚNA PROŠKOLENOU POŘADATELSKOU SLUŽBOU. POŘADATELĚ BUDOU VYBAVENI REFLEXNÍMI VESTAMI S LOGEM POŘADATELE, PÍŠTALKAMI A ČASOVÝM HARMONOGRAMEM S KONTAKTY NA POŘADATELSKÝ TÝM. JEDNOTLIVÉ POZICE POŘADATELŮ JSOU ZVOLYNY S OHLEDEM NA BEZPEČNOST VŠECH ZÚČASTNĚNÝCH. BUDOU TAK OBSAZENA VŠECHNA MÍSTA, KDE DOCHÁZÍ KE KRÍŽENÍ SILNIČNÍHO PROVOZU S TRASOU ŽÁVODU, NEBEZPEČNĚ A NEPŘEHLEDNĚ ÚSEKY A DALŠÍ MÍSTA, KDE MŮŽE DOJÍT K NEBEZPEČNÝM SITUACIÁM.

-  - OBJÍZDNÁ TRASA
-  - BEZPEČNOSTNÍ PÁSKA
-  - NAVŘENÉ PŘECHODNÉ DOPRAVNÍ ZNAČENÍ
-  - VYZNAČENÍ TRASY ŽÁVODU (KRÁTKÁ TRASA)
-  - VYZNAČENÍ TRASY ŽÁVODU (STŘEDNÍ TRASA)
-  - VYZNAČENÍ TRASY ŽÁVODU (DLOUHÁ TRASA)

# L'ÉTAPE

## CZECH REPUBLIC

BY TOUR DE FRANCE

PRESENTED BY SKODA

# DETAIL 1 ÚSEK III

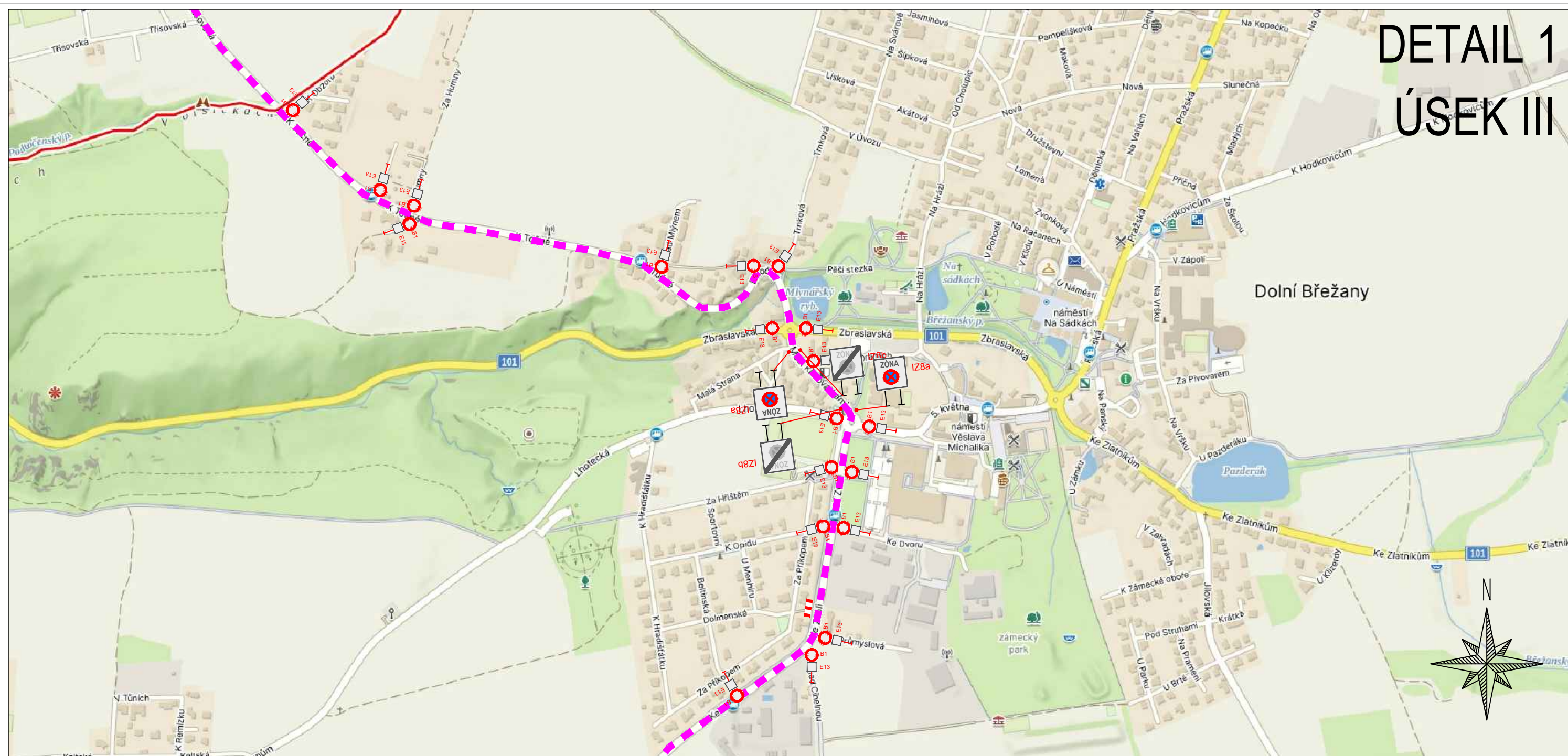

## ZPRACOVÁNO NA PODKLADU MAPY.CZ

- NAVRŽENÉ PŘECHODNÉ ZNAČENÍ DLE TP66 - ZÁSADY PRO OZNAČOVÁNÍ PRACOVNÍCH MÍST NA POZEMNÍCH KOMUNIKACÍCH II. VYDÁNÍ.  
TRASA BUDE ZAJIŠTĚNA PROŠKOLENOU POŘADATELSKOU SLUŽBOU. POŘADATELÉ BUDOU VYBAVENI REFLEXNÍMI VESTAMI S LOGEM POŘADATELE, PIŠTALKAMI A ČASOVÝM HARMONOGRAMEM S KONTAKTY NA POŘADATELSKÝ TÝM. JEDNOTLIVÉ POZICE POŘADATELŮ JSOU ZVOLENY S OHLEDEM NA BEZPEČNOST VŠECH ZÚČASTNĚNÝCH. BUDOU TAK OBSAŽENA VŠECHNA MÍSTA, KDE DOCHÁZÍ KE KRÍŽENÍ SILNIČNÍHO PROVOZU S TRASOU ZÁVODU, NEBEZPEČNÉ A NEPŘEHLEDNÉ ÚSEKY A DALŠÍ MÍSTA, KDE MŮŽE DOJÍT K NEBEZPEČNÝM SITUACIÍM.

	- OBJÍZDNÁ TRASA		- VYZNAČENÍ TRASY ZÁVODU (KRÁTKÁ TRASA)
	- BEZPEČNOSTNÍ PÁSKA		- VYZNAČENÍ TRASY ZÁVODU (STŘEDNÍ TRASA)
	- NAVRŽENÉ PŘECHODNÉ DOPRAVNÍ ZNAČENÍ		- VYZNAČENÍ TRASY ZÁVODU (DLOUHÁ TRASA)

**20.6.2026**  
**11:10-15:05h**

TEXT DODATKOVÉ TABULKY

**E13**

**Vypracoval/a:**  
Bc. Lucie Ondráčková  
podpis:

**Zodpovědná osoba:**  
Bc. Lucie Ondráčková  
podpis:

**Zhotovitel:**  
 Victor Zen  
AZ-DIO  
DOPRAVNÍ INŽENÝRING

<https://www.az-dio.cz/>  
+420 606 888 161  
az-dio@az-dio.cz

**Technická kontrola:**  
Victor Zen  
podpis:

**Vedoucí projektant:**  
Victor Zen  
podpis:

**Místo:** Středočeský kraj

Formát: A3

**Stavba / Akce:** Tour De France - L'Etape Czech Republic

Datum: 25.3.2026

**Popis:** Situace přechodného značení

Příloha č.: 04

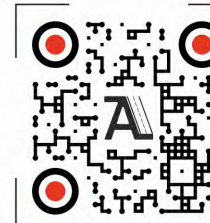

# DETAIL 2 ÚSEK III

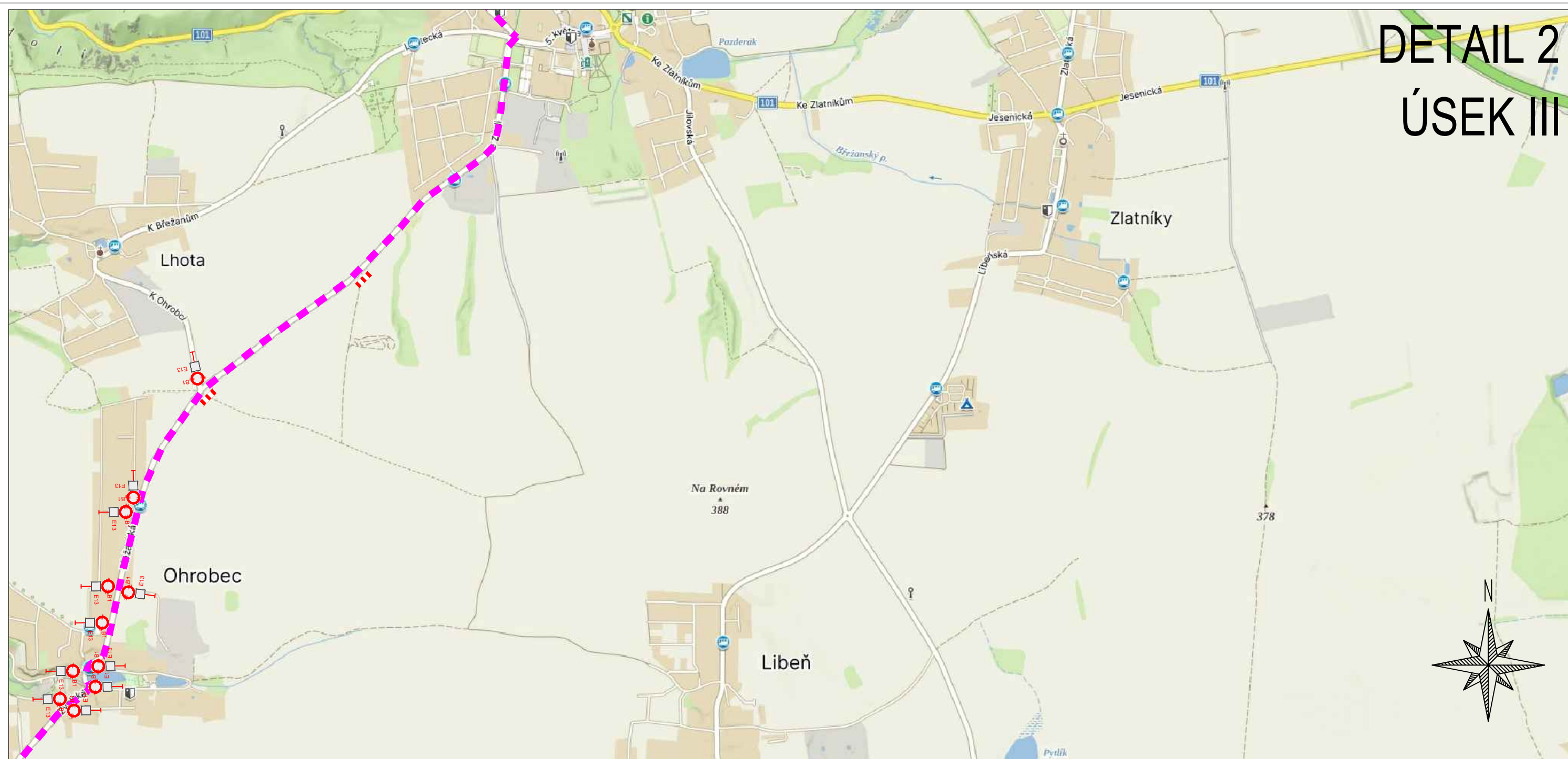

## ZPRACOVÁNO NA PODKLADU MAPY.CZ

- NAVRŽENÉ PŘECHODNÉ ZNAČENÍ DLE TP66 - ZÁSADY PRO OZNAČOVÁNÍ PRACOVNÍCH MÍST NA POZEMNÍCH KOMUNIKACÍCH II. VYDÁNÍ.  
TRASA BUDE ZAJIŠTĚNA PROŠKOLENOU POŘADATELSKOU SLUŽBOU. POŘADATELÉ BUDOU VYBAVENI REFLEXNÍMI VESTAMI S LOGEM POŘADATELE, PÍŠTALKAMI A ČASOVÝM HARMONOGRAMEM S KONTAKTY NA POŘADATELSKÝ TÝM. JEDNOTLIVÉ POZICE POŘADATELŮ JSOU ZVOLENY S OHLEDEM NA BEZPEČNOST VŠECH ZÚČASTNĚNÝCH. BUDOU TAK OBSAŽENA VŠECHNA MÍSTA, KDE DOCHÁZÍ KE KRÍŽENÍ SILNIČNÍHO PROVOZU S TRASOU ZÁVODU, NEBEZPEČNÉ A NEPŘEHLEDNÉ ÚSEKY A DALŠÍ MÍSTA, KDE MŮŽE DOJÍT K NEBEZPEČNÝM SITUACIÍM.

	- OBJÍZDNÁ TRASA		- VYZNAČENÍ TRASY ZÁVODU (KRÁTKÁ TRASA)
	- BEZPEČNOSTNÍ PÁSKA		- VYZNAČENÍ TRASY ZÁVODU (STŘEDNÍ TRASA)
	- NAVRŽENÉ PŘECHODNÉ DOPRAVNÍ ZNAČENÍ		- VYZNAČENÍ TRASY ZÁVODU (DLOUHÁ TRASA)

**20.6.2026**  
**11:10-15:05h**

TEXT DODATKOVÉ TABULKY

**E13**

**Vypracoval/a:**  
Bc. Lucie Ondráčková  
podpis:

**Zodpovědná osoba:**  
Bc. Lucie Ondráčková  
podpis:

**Zhotovitel:**  
 **Victor Zen**  
AZ-DIO  
DOPRAVNÍ INŽENÝRING  
<https://www.az-dio.cz/>  
+420 606 888 161  
az-dio@az-dio.cz

**Technická kontrola:**  
Victor Zen  
podpis:

**Vedoucí projektant:**  
Victor Zen  
podpis:

**Místo:** Středočeský kraj

**Formát:** A3

**Stavba / Akce:** Tour De France - L'Etape Czech Republic

**Datum:** 25.3.2026

**Popis:** Situace přechodného značení

**Příloha č.:** 05

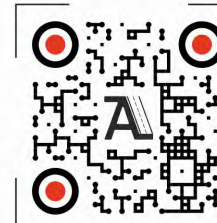

# DETAIL 3 ÚSEK III

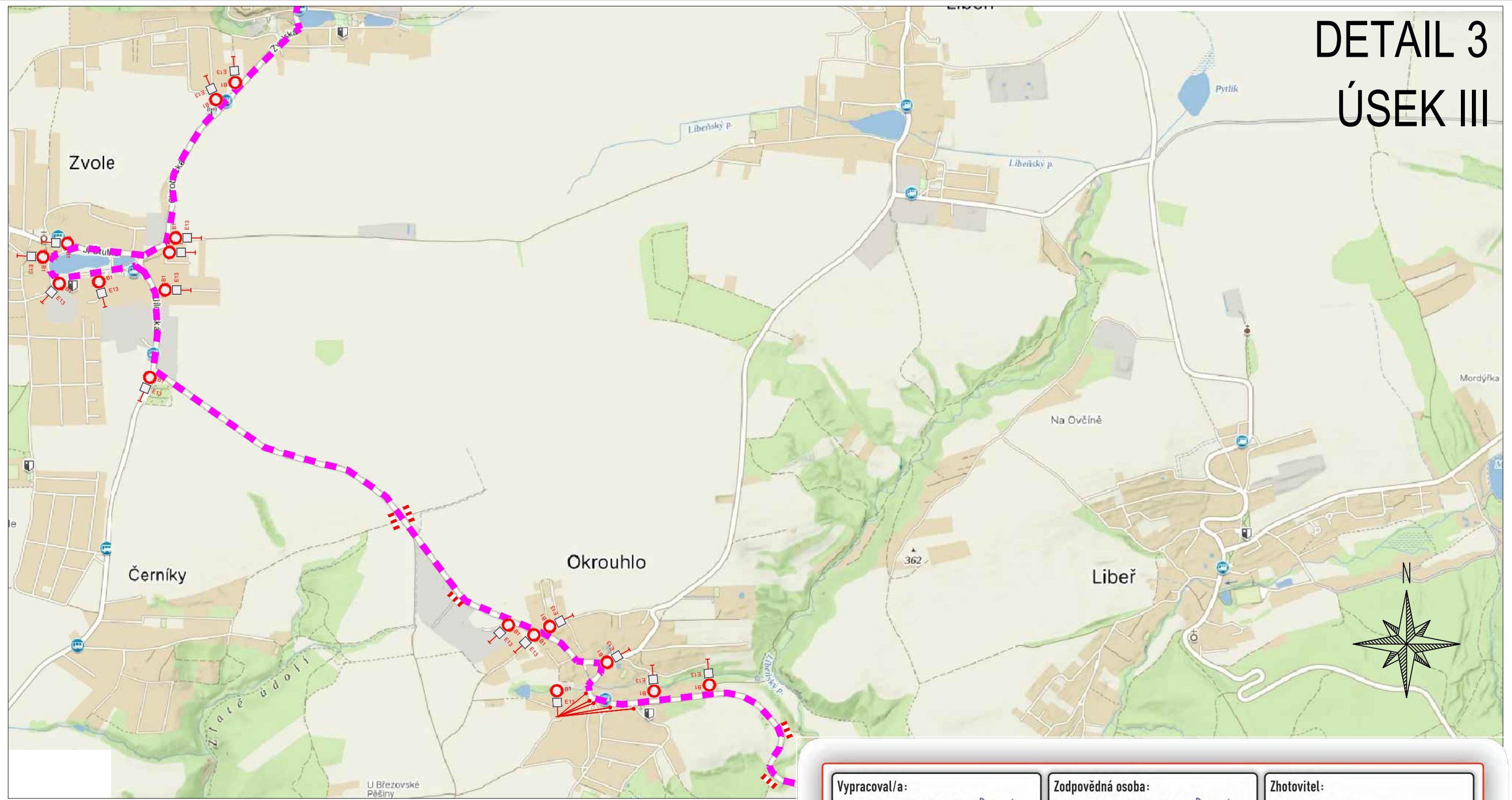

ZPRACOVÁNO NA PODKLADU MAPY.CZ

- NAVRŽENÉ PŘECHODNÉ ZNAČENÍ DLE TP66 - ZÁSADY PRO OZNAČOVÁNÍ PRACOVNÍCH MÍST NA POZEMNÍCH KOMUNIKACÍCH II. VYDÁNÍ.  
TRASA BUDE ZAJIŠTĚNA PROŠKOLENOU POŘADATELSKOU SLUŽBOU. POŘADATELÉ BUDOU VYBAVENI REFLEXNÍMI VESTAMI S LOGEM POŘADATELE, PÍŠŤALKAMI A ČASOVÝM HARMONOGRAMEM S KONTAKTY NA POŘADATELSKÝ TÝM. JEDNOTLIVÉ POZICE POŘADATELŮ JSOU ZVOLENY S OHLEDEM NA BEZPEČNOST VŠECH ZÚČASTNĚNÝCH. BUDOU TAK OBSAZENA VŠECHNA MÍSTA, KDE DOCHÁZÍ KE KRÍŽENÍ SILNIČNÍHO PROVOZU S TRASOU ZÁVODU, NEBEZPEČNÉ A NEPŘEHLEDNÉ ÚSEKY A DALŠÍ MÍSTA, KDE MŮŽE DOJÍT K NEBEZPEČNÝM SITUACIÍM.

**20.6.2026**  
**11:10-15:05h** TEXT DODATKOVÉ TABULKY  
**E13**

- ■ ■ ■ ■ - OBJÍZDNÁ TRASA
- ■ ■ ■ ■ - VYZNAČENÍ TRASY ZÁVODU (KRÁTKÁ TRASA)
- ■ ■ ■ ■ - VYZNAČENÍ TRASY ZÁVODU (STŘEDNÍ TRASA)
- ■ ■ ■ ■ - VYZNAČENÍ TRASY ZÁVODU (DLOUHÁ TRASA)
- ■ ■ ■ ■ - BEZPEČNOSTNÍ PÁSKA
- B1 - NAVRŽENÉ PŘECHODNÉ DOPRAVNÍ ZNAČENÍ
- E13

<b>Vypracoval/a:</b> Bc. Lucie Ondráčková podpis: <i>Lucie Ondráčková</i>	<b>Zodpovědná osoba:</b> Bc. Lucie Ondráčková podpis: <i>Lucie Ondráčková</i>	<b>Zhotovitel:</b> <b>Victor Zen</b> AZ-DIO DOPRAVNÍ INŽENÝRING <a href="https://www.az-dio.cz/">https://www.az-dio.cz/</a> +420 606 888 161 az-dio@az-dio.cz
<b>Technická kontrola:</b> Victor Zen podpis: <i>Victor Zen</i>	<b>Vedoucí projektant:</b> Victor Zen podpis: <i>Victor Zen</i>	

<b>Místo:</b> Středočeský kraj	<b>Formát:</b> A3	
<b>Stavba / Akce:</b> Tour De France - L'Etape Czech Republic	<b>Datum:</b> 25.3.2026	
<b>Popis:</b> Situace přechodného značení	<b>Příloha č.:</b> 06	

# DETAIL 4 ÚSEK III

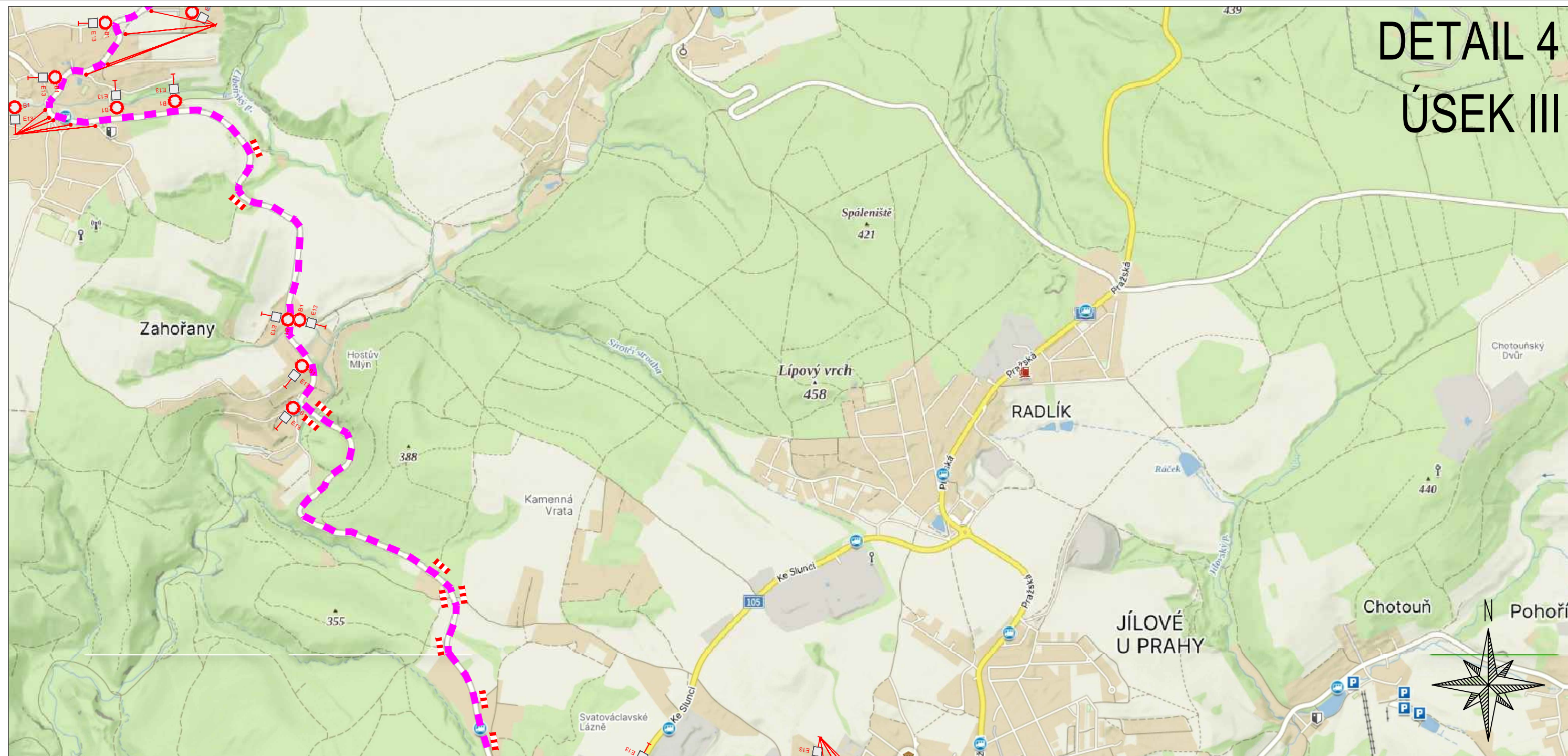

## ZPRACOVÁNO NA PODKLADU MAPY.CZ

- NAVRŽENÉ PŘECHODNÉ ZNAČENÍ DLE TP66 - ZÁSADY PRO OZNAČOVÁNÍ PRACOVNÍCH MÍST NA POZEMNÍCH KOMUNIKACÍCH II. VYDÁNÍ.  
 TRASA BUDE ZAJIŠTĚNA PROŠKOLENOU POŘADATELSKOU SLUŽBOU. POŘADATELÉ BUDOU VYBAVENI REFLEXNÍMI VESTAMI S LOGEM POŘADATELE, PIŠTALKAMI A ČASOVÝM HARMONOGRAMEM S KONTAKTY NA POŘADATELSKÝ TÝM. JEDNOTLIVÉ POZICE POŘADATELŮ JSOU ZVOLENY S OHLEDEM NA BEZPEČNOST VŠECH ZÚČASTNĚNÝCH. BUDOU TAK OBSAZENA VŠECHNA MÍSTA, KDE DOCHÁZÍ KE KRÍŽENÍ SILNIČNÍHO PROVOZU S TRASOU ZÁVODU, NEBEZPEČNÉ A NEPŘEHLEDNÉ ÚSEKY A DALŠÍ MÍSTA, KDE MŮŽE DOJÍT K NEBEZPEČNÝM SITUACIÁM.

- |  |                                       |  |  |
|--|---------------------------------------|--|--|
|  | - OBJÍZDNÁ TRASA                      |  | - VYZNAČENÍ TRASY ZÁVODU (KRÁTKÁ TRASA)  |
|  | - BEZPEČNOSTNÍ PÁSKA                  |  | - VYZNAČENÍ TRASY ZÁVODU (STŘEDNÍ TRASA) |
|  | - NAVRŽENÉ PŘECHODNÉ DOPRAVNÍ ZNAČENÍ |  | - VYZNAČENÍ TRASY ZÁVODU (DLOUHÁ TRASA)  |

**20.6.2026**  
**11:10-15:05h** TEXT DODATKOVÉ TABULKY  
**E13**

<b>Vypracoval/a:</b> Bc. Lucie Ondráčková podpis:	<b>Zodpovědná osoba:</b> Bc. Lucie Ondráčková podpis:	<b>Zhotovitel:</b>  <b>Victor Zen</b> AZ-DIO DOPRAVNÍ INŽENÝRING <a href="https://www.az-dio.cz/">https://www.az-dio.cz/</a> +420 606 888 161 az-dio@az-dio.cz
<b>Technická kontrola:</b> Victor Zen podpis:	<b>Vedoucí projektant:</b> Victor Zen podpis:	

<b>Místo:</b>	<b>Středočeský kraj</b>	<b>Formát:</b>	<b>A3</b>
<b>Stavba / Akce:</b>	<b>Tour De France - L'Étape Czech Republic</b>	<b>Datum:</b>	<b>25.3.2026</b>
<b>Popis:</b>	<b>Situace přechodného značení</b>	<b>Příloha č.:</b>	<b>07</b>

# DETAIL 5 ÚSEK IV.A

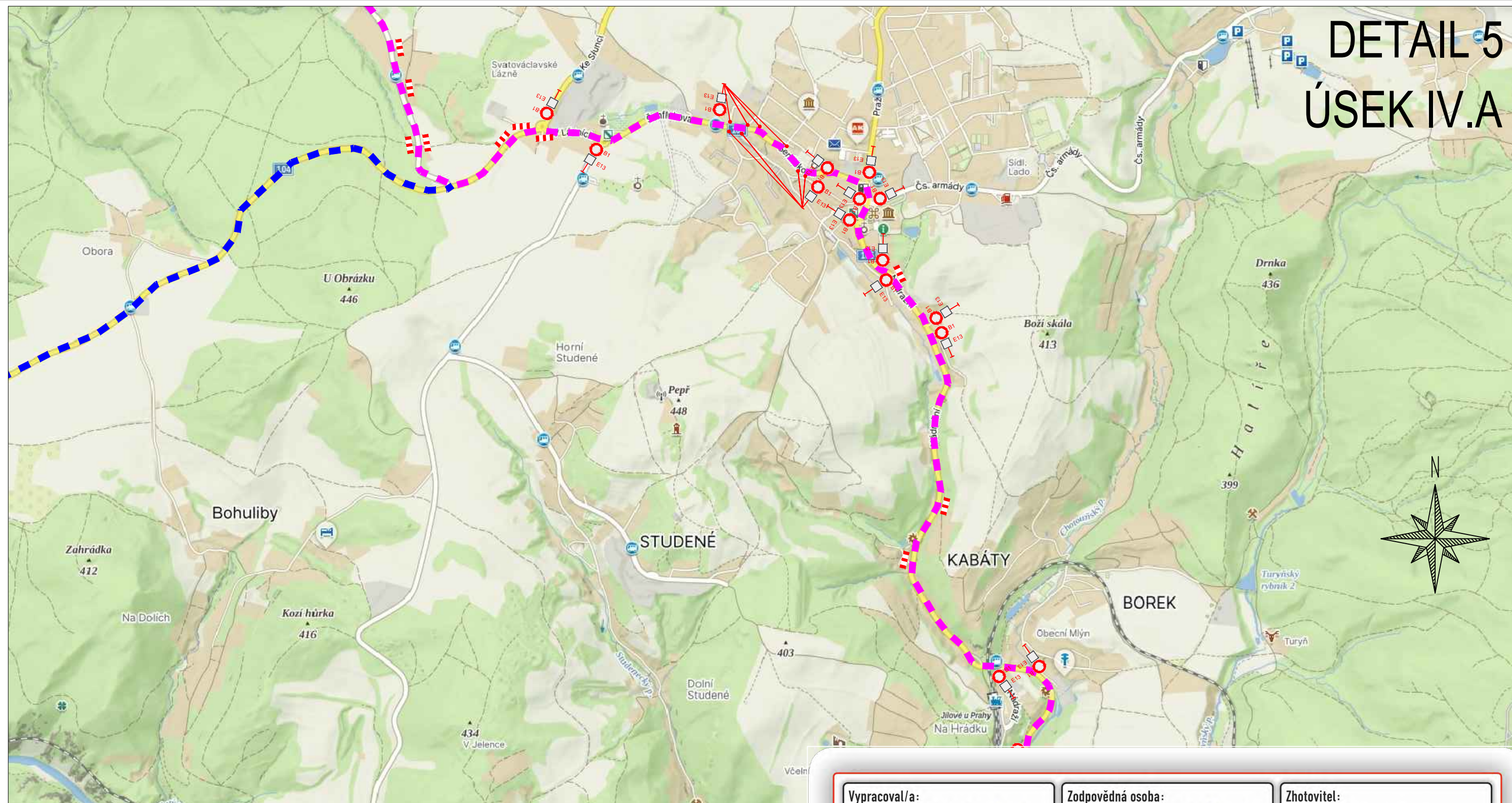

ZPRACOVÁNO NA PODKLADU MAPY.CZ

- NAVRŽENÉ PŘECHODNÉ ZNAČENÍ DLE TP66 - ZÁSADY PRO OZNAČOVÁNÍ PRACOVNÍCH MÍST NA POZEMNÍCH KOMUNIKACÍCH II. VYDÁNÍ.  
 TRASA BUDE ZAJIŠTĚNA PROŠKOLENOU POŘADATELSKOU SLUŽBOU. POŘADATELE BUDOU VYBAVENI REFLEXNÍMI VESTAMI S LOGEM POŘADATELE, PIŠTALKAMI A ČASOVÝM HARMONOGRAMEM S KONTAKTY NA POŘADATELSKÝ TÝM. JEDNOTLIVÉ POZICE POŘADATELŮ JSOU ZVOLENY S OHLEDEM NA BEZPEČNOST VŠECH ZÚČASTNĚNÝCH. BUDOU TAK OBSAZENA VŠECHNA MÍSTA, KDE DOCHÁZÍ KE KŘÍŽENÍ SILNIČNÍHO PROVOZU S TRASOU ZÁVODU, NEBEZPEČNÉ A NEPŘEHLEDNÉ ÚSEKY A DALŠÍ MÍSTA, KDE MŮŽE DOJÍT K NEBEZPEČNÝM SITUACIÍM.

**20.6.2026**  
**11:20-13:40h** TEXT DODATKOVÉ TABULKY  
**E13**

- ■ ■ ■ ■ - OBJÍZDNÁ TRASA
- ■ ■ ■ ■ - VYZNAČENÍ TRASY ZÁVODU (KRÁTKÁ TRASA)
- ■ ■ ■ ■ - BEZPEČNOSTNÍ PÁSKA
- ■ ■ ■ ■ - VYZNAČENÍ TRASY ZÁVODU (STŘEDNÍ TRASA)
- B1 - NAVRŽENÉ PŘECHODNÉ DOPRAVNÍ ZNAČENÍ
- ■ ■ ■ ■ - VYZNAČENÍ TRASY ZÁVODU (DLOUHÁ TRASA)
- E13

**Vypracoval/a:**  
 Bc. Lucie Ondráčková  
 podpis: *Lucie Ondráčková*

**Zodpovědná osoba:**  
 Bc. Lucie Ondráčková  
 podpis: *Lucie Ondráčková*

**Zhotovitel:**  
 Victor Zen  
 AZ-DIO  
 DOPRAVNÍ INŽENÝRING  
<https://www.az-dio.cz/>  
 +420 606 888 161  
 az-dio@az-dio.cz

**Technická kontrola:**  
 Victor Zen  
 podpis: *Victor Zen*

**Vedoucí projektant:**  
 Victor Zen  
 podpis: *Victor Zen*

**Místo:** Středočeský kraj

**Formát:** A3

**Stavba / Akce:** Tour De France - L'Etape Czech Republic

**Datum:** 25.3.2026

**Popis:** Situace přechodného značení

**Příloha č.:** 08

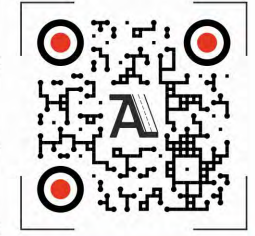

# DETAIL 6 ÚSEK IV.B

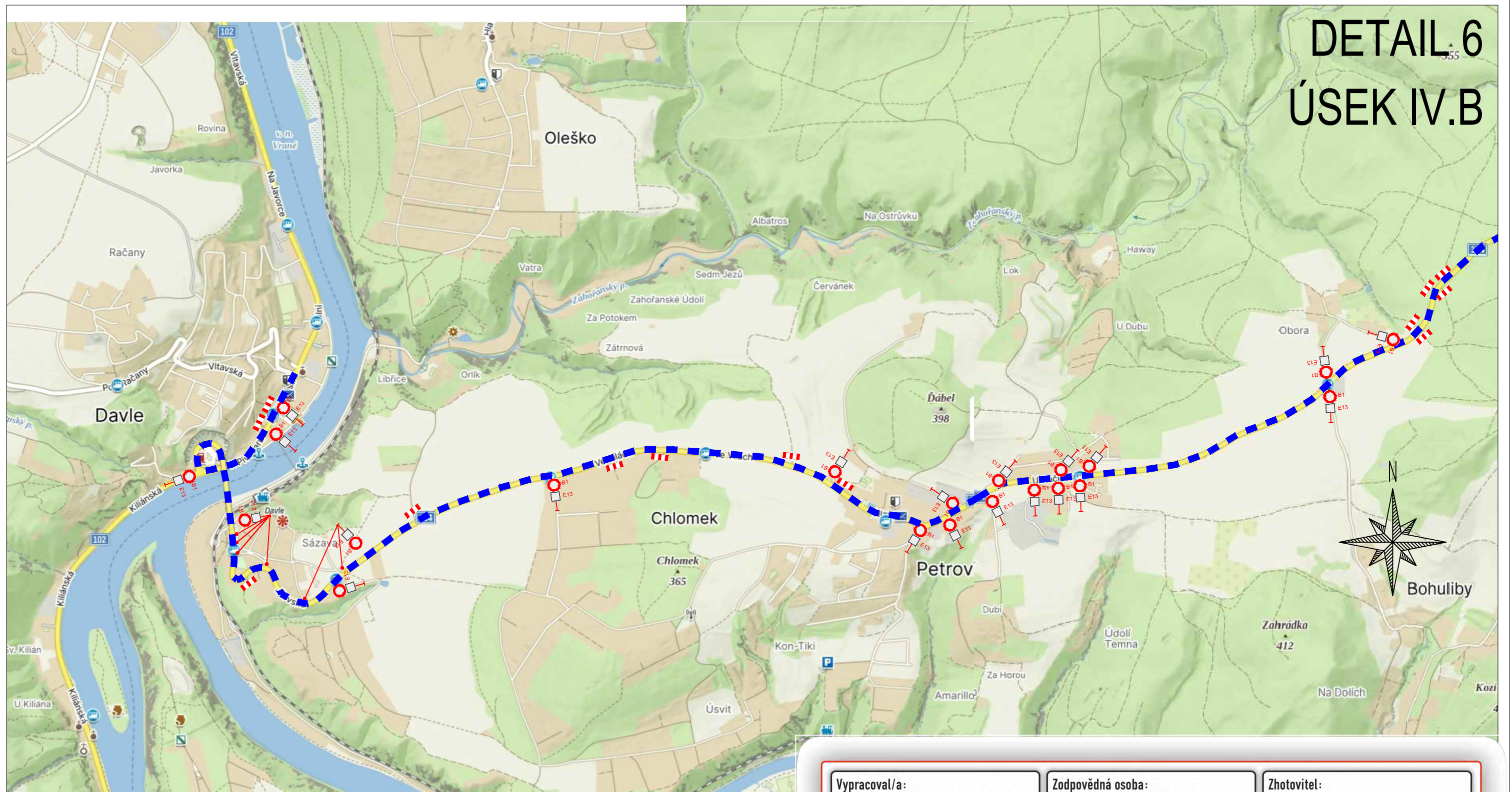

## ZPRACOVÁNO NA PODKLADU MAPY.CZ

- NAVRŽENÉ PŘECHODNÉ ZNAČENÍ DLE TP66 - ZÁSADY PRO OZNAČOVÁNÍ PRACOVNÍCH MÍST NA POZEMNÍCH KOMUNIKACÍCH II. VYDÁNÍ.  
TRASA BUDE ZAJIŠTĚNA PROŠKOLENOU POŘADATELSKOU SLUŽBOU. POŘADATELÉ BUDOU VYBAVENI REFLEXNÍMI VESTAMI S LOGEM POŘADATELE, PIŠTALKAMI A ČASOVÝM HARMONOGRAMEM S KONTAKTY NA POŘADATELSKÝ TÝM. JEDNOTLIVÉ POZICE POŘADATELŮ JSOU ZVOLENY S OHLEDEM NA BEZPEČNOST VŠECH ZÚČASTNĚNÝCH. BUDOU TAK OBSAZENA VŠECHNA MÍSTÁ, KDE DOCHÁZÍ KE KRÍŽENÍ SILNIČNÍHO PROVOZU S TRASOU ZÁVODU, NEBEZPEČNÉ A NEPŘEHLEDNÉ ÚSEKY A DALŠÍ MÍSTÁ, KDE MŮŽE DOJÍT K NEBEZPEČNÝM SITUACIÁM.

**20.6.2026**  
**13:30-15:20h**

TEXT DODATKOVÉ TABULKY

**E13**

	- OBJÍZDNÁ TRASA		- VYZNAČENÍ TRASY ZÁVODU (KRÁTKÁ TRASA)
	- BEZPEČNOSTNÍ PÁSKA		- VYZNAČENÍ TRASY ZÁVODU (STŘEDNÍ TRASA)
	- NAVRŽENÉ PŘECHODNÉ DOPRAVNÍ ZNAČENÍ		- VYZNAČENÍ TRASY ZÁVODU (DLOUHÁ TRASA)

Vypracoval/a:  
Bc. Lucie Ondráčková  
podpis:

Zodpovědná osoba:  
Bc. Lucie Ondráčková  
podpis:

Zhotovitel:  
 Victor Zen  
AZ-DIO  
DOPRAVNÍ INŽENÝRING  
<https://www.az-dio.cz/>  
+420 606 888 161  
az-dio@az-dio.cz

Technická kontrola:  
Victor Zen  
podpis:

Vedoucí projektant:  
Victor Zen  
podpis:

Místo: Středočeský kraj

Formát: A3

Stavba / Akce: Tour De France - L'Etape Czech Republic

Datum: 25.3.2026



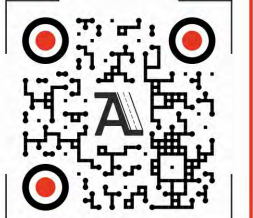

Popis: Situace přechodného značení

Príloha č.: 09





## ZPRACOVÁNO NA PODKLADU MAPY.CZ

NAVŘENÉ PŘECHODNÉ ZNAČENÍ DLE TP66 - ZÁSADY PRO OZNAČOVÁNÍ PRACOVNÍCH MÍST NA POZEMNÍCH KOMUNIKACÍCH II. VYDÁNÍ.  
 TRASA BUDE ZAJIŠTĚNA PROŠKOLENOU POŘADATELSKOU SLUŽBOU. POŘADATELÉ BUDOU VYBAVENI REFLEXNÍMI VESTAMI S LOGEM POŘADATELE, PÍŠTALKAMI A ČASOVÝM HARMONOGRAMEM S KONTAKTY NA POŘADATELSKÝ TÝM. JEDNOTLIVÉ POZICE POŘADATELŮ JSOU ZVOLENY S OHLEDEM NA BEZPEČNOST VŠECH ZÚČASTNĚNÝCH. BUDOU TAK OBSAZENA VŠECHNA MÍSTA, KDE DOCHÁZÍ KE KRÍŽENÍ SILNIČNÍHO PROVOZU S TRASOU ZÁVODU, NEBEZPEČNÉ A NEPŘEHLEDNÉ ÚSEKY A DALŠÍ MÍSTA, KDE MŮŽE DOJÍT K NEBEZPEČNÝM SITUACIÁM.

- |   |                                      |   |  |
|---|--------------------------------------|---|--|
|  | - OBJÍZDNÁ TRASA                     |  | - VYZNAČENÍ TRASY ZÁVODU (KRÁTKÁ TRASA)  |
|  | - BEZPEČNOSTNÍ PÁSKA                 |  | - VYZNAČENÍ TRASY ZÁVODU (STŘEDNÍ TRASA) |
|  | - NAVŘENÉ PŘECHODNÉ DOPRAVNÍ ZNAČENÍ |  | - VYZNAČENÍ TRASY ZÁVODU (DLOUHÁ TRASA)  |

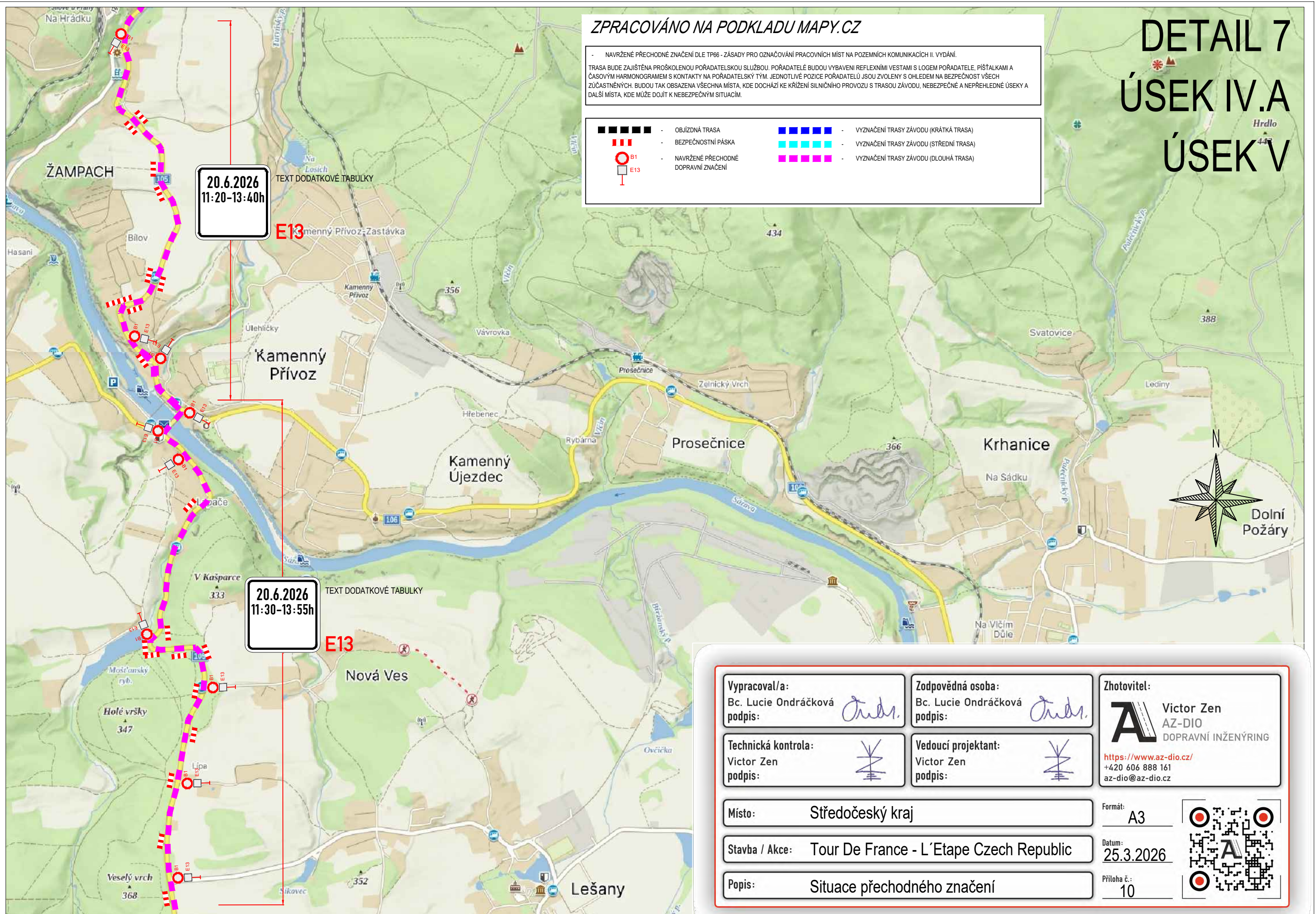
# DETAIL 7 ÚSEK IV.A ÚSEK V



Vypracoval/a:  
 Bc. Lucie Ondráčková  
 podpis: 

Zodpovědná osoba:  
 Bc. Lucie Ondráčková  
 podpis: 

Zhotovitel:  
 Victor Zen  
 AZ-DIO  
 DOPRAVNÍ INŽENÝRING

Technická kontrola:  
 Victor Zen  
 podpis: 

Vedoucí projektant:  
 Victor Zen  
 podpis: 

<https://www.az-dio.cz/>  
 +420 606 888 161  
 az-dio@az-dio.cz

Místo: Středočeský kraj

Formát: A3

Stavba / Akce: Tour De France - L'Etape Czech Republic

Datum: 25.3.2026

Popis: Situace přechodného značení

Příloha č.: 10

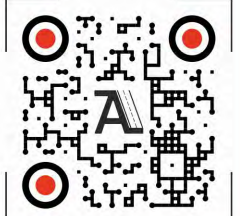

# DETAIL 8 ÚSEK V

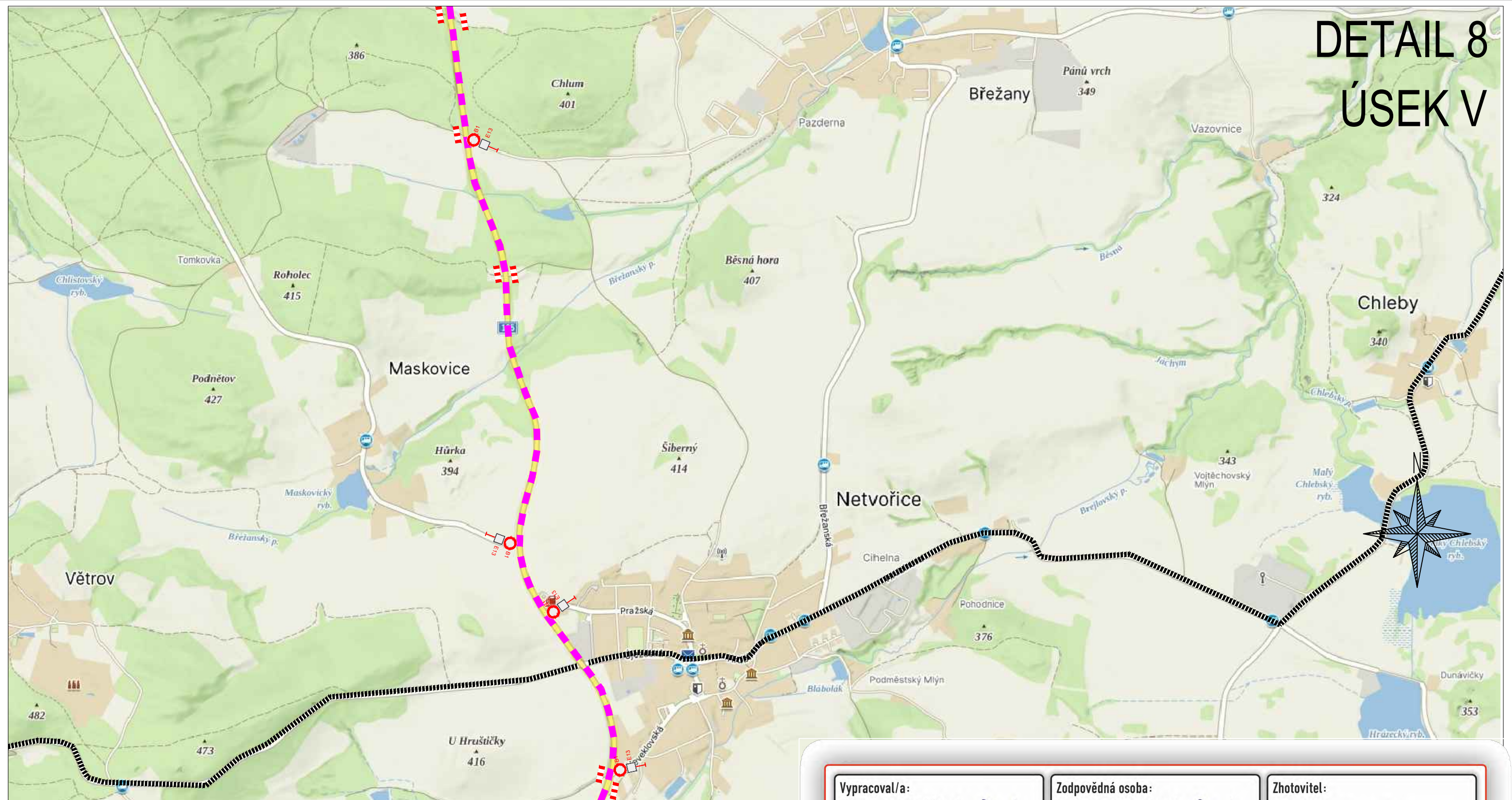

ZPRACOVÁNO NA PODKLADU MAPY.CZ

- NAVRŽENÉ PŘECHODNÉ ZNAČENÍ DLE TP66 - ZÁSADY PRO OZNAČOVÁNÍ PRACOVNÍCH MÍST NA POZEMNÍCH KOMUNIKACÍCH II. VYDÁNÍ.  
TRASA BUDE ZAJIŠTĚNA PROŠKOLENOU POŘADATELSKOU SLUŽBOU. POŘADATELÉ BUDOU VYBAVENI REFLEXNÍMI VESTAMI S LOGEM POŘADATELE, PÍŠTALKAMI A ČASOVÝM HARMONOGRAMEM S KONTAKTY NA POŘADATELSKÝ TÝM. JEDNOTLIVÉ POZICE POŘADATELŮ JSOU ZVOLENY S OHLEDEM NA BEZPEČNOST VŠECH ZÚČASTNĚNÝCH. BUDOU TAK OBSAZENA VŠECHNA MÍSTA, KDE DOCHÁZÍ KE KRÍŽENÍ SILNIČNÍHO PROVOZU S TRASOU ZÁVODU, NEBEZPEČNÉ A NEPŘEHLEDNÉ ÚSEKY A DALŠÍ MÍSTA, KDE MŮŽE DOJÍT K NEBEZPEČNÝM SITUACIÍM.

- OBJÍZDNÁ TRASA
- BEZPEČNOSTNÍ PÁSKA
- NAVRŽENÉ PŘECHODNÉ DOPRAVNÍ ZNAČENÍ
- VYZNAČENÍ TRASY ZÁVODU (KRÁTKÁ TRASA)
- VYZNAČENÍ TRASY ZÁVODU (STŘEDNÍ TRASA)
- VYZNAČENÍ TRASY ZÁVODU (DLOUHÁ TRASA)

20.6.2026 11:35-14:15h TEXT DODATKOVÉ TABULKY  
VARIANTA S UZAVÍRKOU MOSTU  
**E13**

20.6.2026 11:30-13:55h TEXT DODATKOVÉ TABULKY  
VARIANTA BEZ UZAVÍRKY MOSTU  
**E13**

Vypracoval/a:  
Bc. Lucie Ondráčková  
podpis:

Zodpovědná osoba:  
Bc. Lucie Ondráčková  
podpis:

Zhotovitel:  
 Victor Zen  
AZ-DIO  
DOPRAVNÍ INŽENÝRING  
<https://www.az-dio.cz/>  
+420 606 888 161  
az-dio@az-dio.cz

Technická kontrola:  
Victor Zen  
podpis:

Vedoucí projektant:  
Victor Zen  
podpis:

Místo: Středočeský kraj

Formát: A3

Stavba / Akce: Tour De France - L'Etape Czech Republic

Datum: 25.3.2026

Popis: Situace přechodného značení

Příloha č.: 11

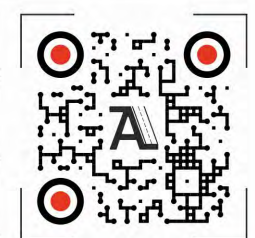

# DETAIL 9 ÚSEK VI

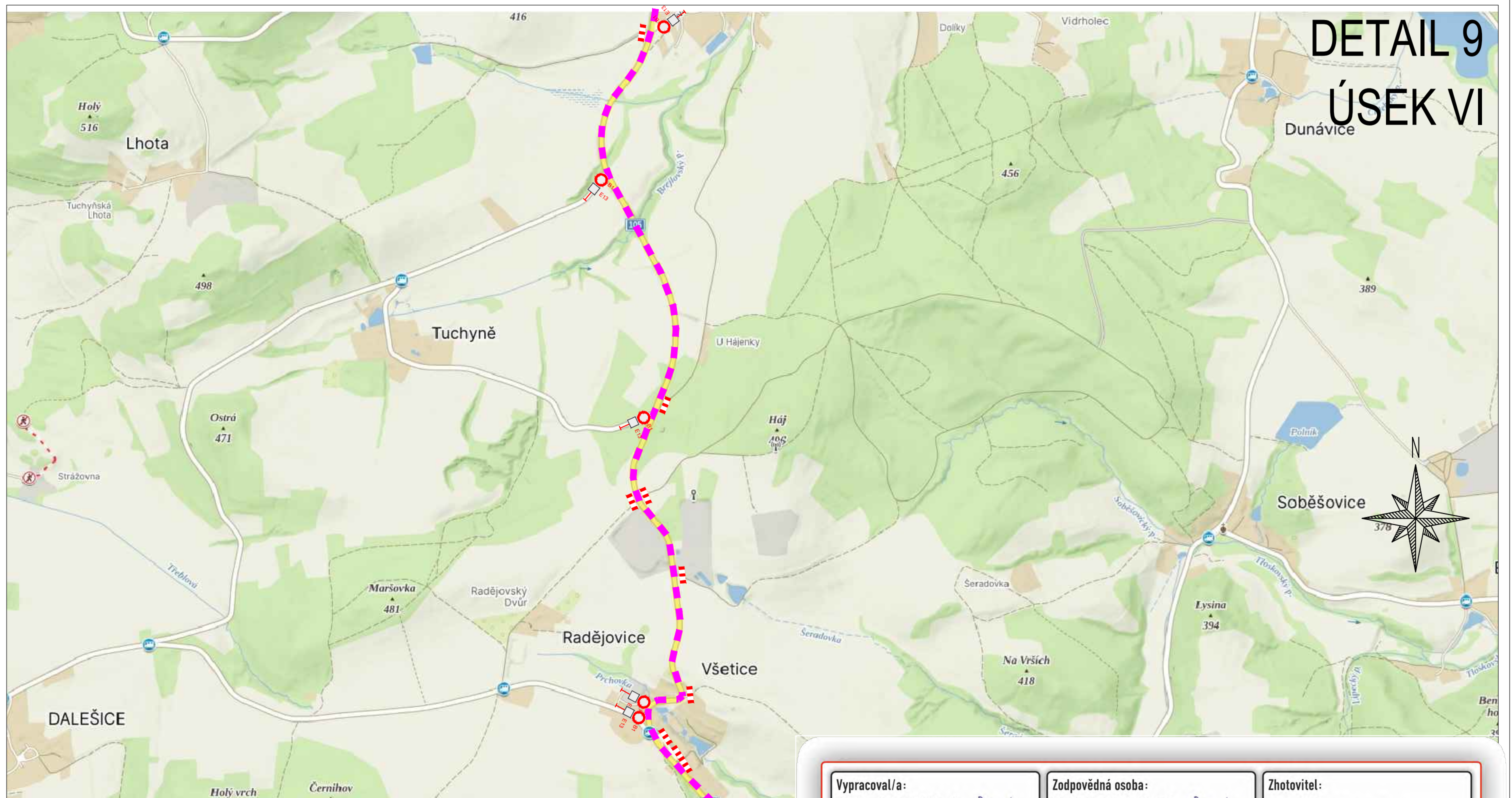

ZPRACOVÁNO NA PODKLADU MAPY.CZ

- NAVRŽENÉ PŘECHODNÉ ZNAČENÍ DLE TP66 - ZÁSADY PRO OZNAČOVÁNÍ PRACOVNÍCH MÍST NA POZEMNÍCH KOMUNIKACÍCH II. VYDÁNÍ.  
TRASA BUDE ZAJIŠTĚNA PROŠKOLENOU POŘADATELSKOU SLUŽBOU. POŘADATELÉ BUDOU VYBAVENI REFLEXNÍMI VESTAMI S LOGEM POŘADATELE, PÍŠTALKAMI A ČASOVÝM HARMONOGRAMEM S KONTAKTY NA POŘADATELSKÝ TÝM. JEDNOTLIVÉ POZICE POŘADATELŮ JSOU ZVOLYNY S OHLEDEM NA BEZPEČNOST VŠECH ZÚČASTNĚNÝCH. BUDOU TAK OBSAZENA VŠECHNA MÍSTA, KDE DOCHÁZÍ KE KRÍŽENÍ SILNIČNÍHO PROVOZU S TRASOU ZÁVODU, NEBEZPEČNÉ A NEPŘEHLEDNÉ ÚSEKY A DALŠÍ MÍSTA, KDE MŮŽE DOJÍT K NEBEZPEČNÝM SITUACIÍM.

**20.6.2026**  
**11:40-14:40h** TEXT DODATKOVÉ TABULKY  
**E13**

	- OBJÍZDNÁ TRASA		- VYZNAČENÍ TRASY ZÁVODU (KRÁTKÁ TRASA)
	- BEZPEČNOSTNÍ PÁSKA		- VYZNAČENÍ TRASY ZÁVODU (STŘEDNÍ TRASA)
	- NAVRŽENÉ PŘECHODNÉ DOPRAVNÍ ZNAČENÍ		- VYZNAČENÍ TRASY ZÁVODU (DLOUHÁ TRASA)

Vypracoval/a:  
Bc. Lucie Ondráčková  
podpis:

Zodpovědná osoba:  
Bc. Lucie Ondráčková  
podpis:

Zhotovitel:  
 Victor Zen  
AZ-DIO  
DOPRAVNÍ INŽENÝRING  
<https://www.az-dio.cz/>  
+420 606 888 161  
az-dio@az-dio.cz

Technická kontrola:  
Victor Zen  
podpis:

Vedoucí projektant:  
Victor Zen  
podpis:

Místo: Středočeský kraj

Formát: A3

Stavba / Akce: Tour De France - L'Etape Czech Republic

Datum: 25.3.2026

Popis: Situace přechodného značení

Príloha č.: 12

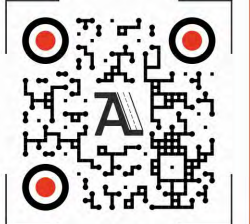

# DETAIL 10 ÚSEK VI

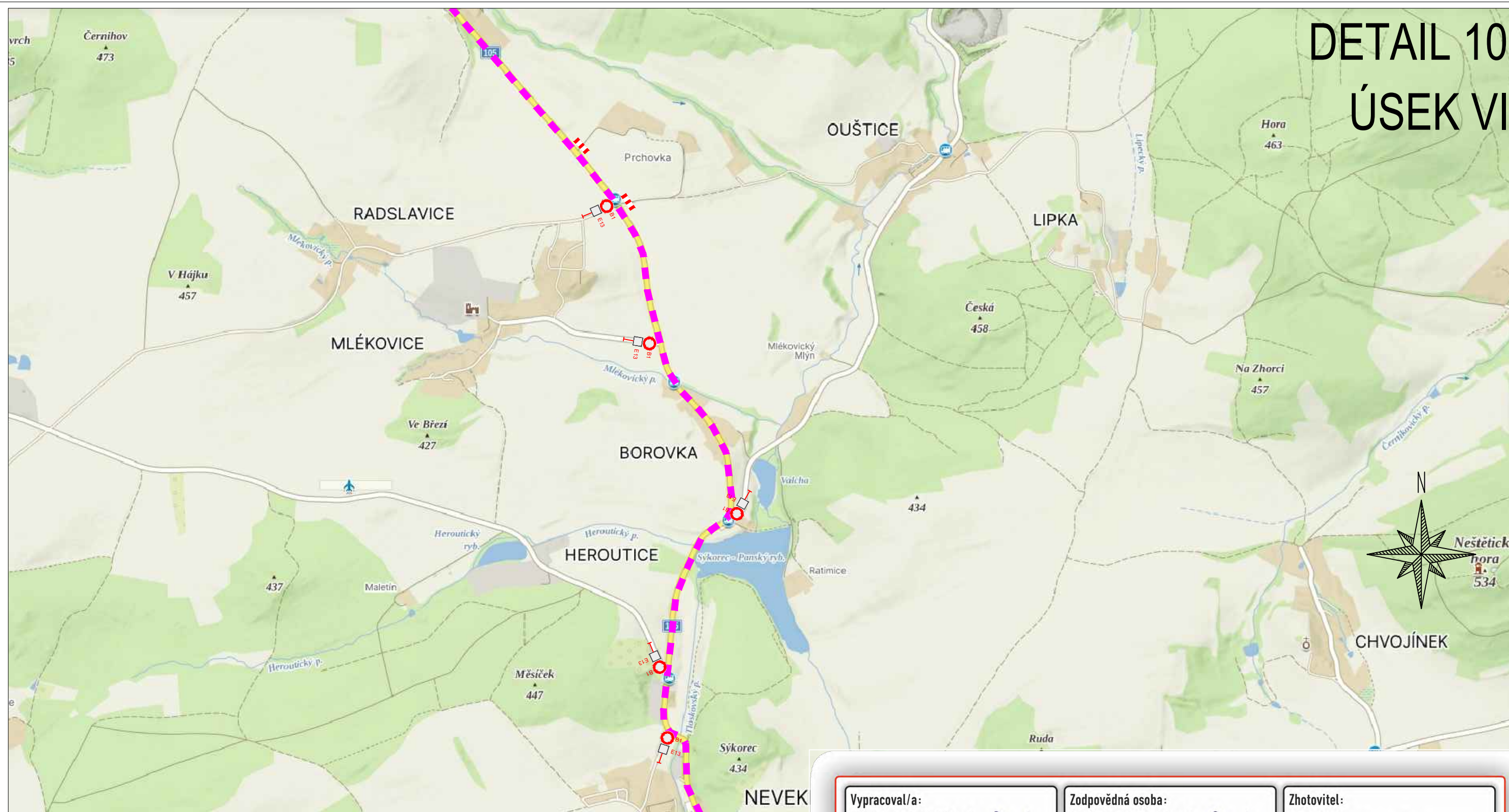

ZPRACOVÁNO NA PODKLADU MAPY.CZ

- NAVRŽENÉ PŘECHODNÉ ZNAČENÍ DLE TP66 - ZÁSADY PRO OZNAČOVÁNÍ PRACOVNÍCH MÍST NA POZEMNÍCH KOMUNIKACÍCH II. VYDÁNÍ.  
TRASA BUDE ZAJIŠTĚNA PROŠKOLENOU POŘADATELSKOU SLUŽBOU. POŘADATELÉ BUDOU VYBAVENI REFLEXNÍMI VESTAMI S LOGEM POŘADATELE, PÍŠTALKAMI A ČASOVÝM HARMONOGRAMEM S KONTAKTY NA POŘADATELSKÝ TÝM. JEDNOTLIVÉ POZICE POŘADATELŮ JSOU ZVOLENY S OHLEDEM NA BEZPEČNOST VŠECH ZÚČASTNĚNÝCH. BUDOU TAK OBSAZENA VŠECHNA MÍSTA, KDE DOCHÁZÍ KE KŘÍŽENÍ SILNIČNÍHO PROVOZU S TRASOU ZÁVODU, NEBEZPEČNÉ A NEPŘEHLEDNÉ ÚSEKY A DALŠÍ MÍSTA, KDE MŮŽE DOJÍT K NEBEZPEČNÝM SITUACIÍM.

**20.6.2026**  
**11:40-14:40h** TEXT DODATKOVÉ TABULKY  
**E13**

	- OBJÍZDNÁ TRASA		- VYZNAČENÍ TRASY ZÁVODU (KRÁTKÁ TRASA)
	- BEZPEČNOSTNÍ PÁSKA		- VYZNAČENÍ TRASY ZÁVODU (STŘEDNÍ TRASA)
	- NAVRŽENÉ PŘECHODNÉ DOPRAVNÍ ZNAČENÍ		- VYZNAČENÍ TRASY ZÁVODU (DLOUHÁ TRASA)

Vypracoval/a:  
Bc. Lucie Ondráčková  
podpis:

Zodpovědná osoba:  
Bc. Lucie Ondráčková  
podpis:

Zhotovitel:  
 Victor Zen  
AZ-DIO  
DOPRAVNÍ INŽENÝRING

<https://www.az-dio.cz/>  
+420 606 888 161  
az-dio@az-dio.cz

Technická kontrola:  
Victor Zen  
podpis:

Vedoucí projektant:  
Victor Zen  
podpis:

Místo: Středočeský kraj

Formát: A3

Stavba / Akce: Tour De France - L'Etape Czech Republic

Datum: 25.3.2026

Popis: Situace přechodného značení

Příloha č.: 13

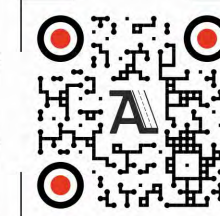

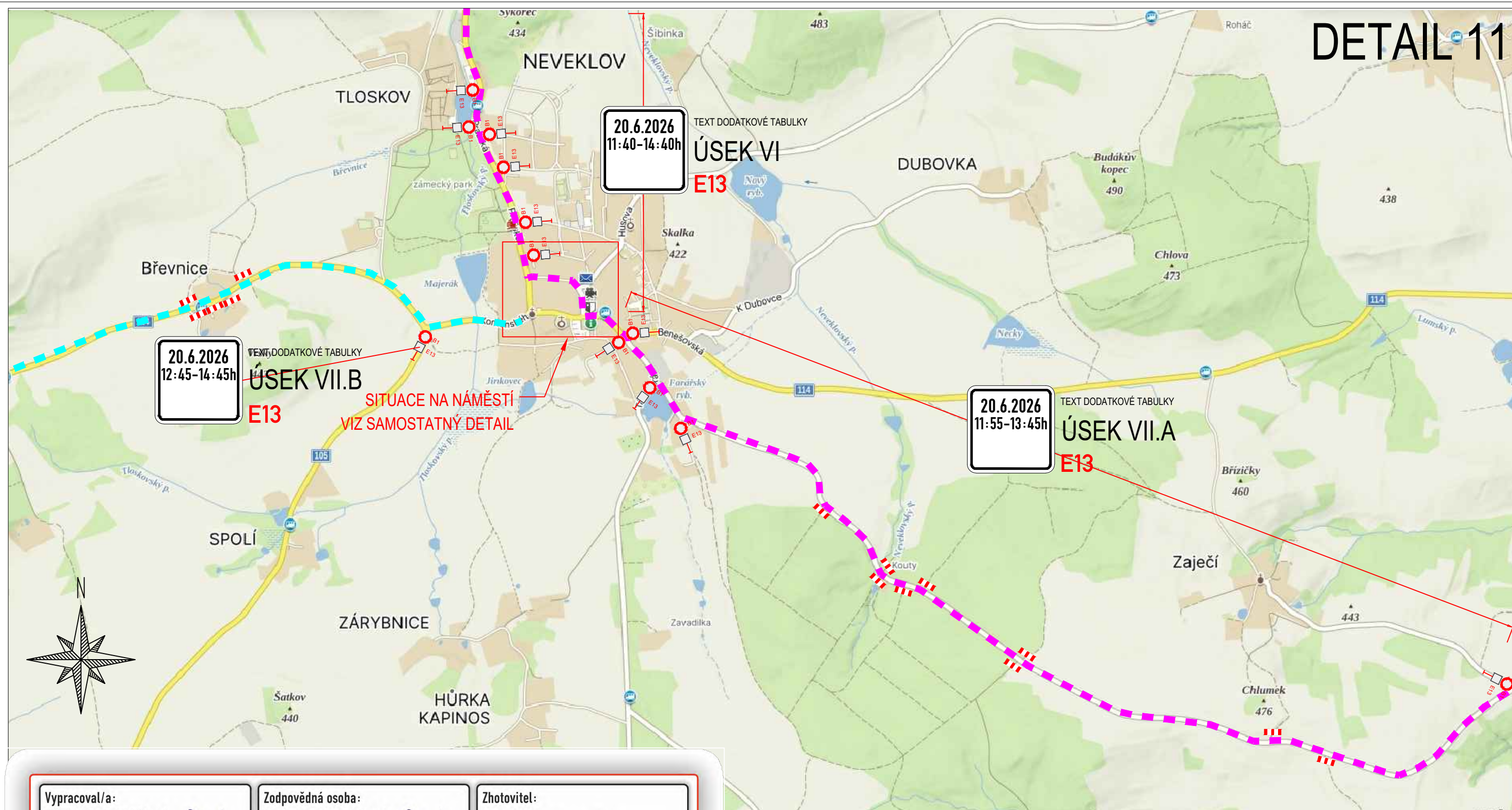

20.6.2026  
12:45-14:45h  
TEXT DODATKOVÉ TABULKY

ÚSEK VII.B  
E13

SITUACE NA NÁMĚSTÍ  
VIZ SAMOSTATNÝ DETAIL

20.6.2026  
11:40-14:40h  
TEXT DODATKOVÉ TABULKY

ÚSEK VI  
E13

20.6.2026  
11:55-13:45h  
TEXT DODATKOVÉ TABULKY

ÚSEK VII.A  
E13

Vypracoval/a:  
Bc. Lucie Ondráčková  
podpis:

Zodpovědná osoba:  
Bc. Lucie Ondráčková  
podpis:

Zhotovitel:  
  
Victor Zen  
AZ-DIO  
DOPRAVNÍ INŽENÝRING  
<https://www.az-dio.cz/>  
+420 606 888 161  
az-dio@az-dio.cz

Technická kontrola:  
Victor Zen  
podpis:

Vedoucí projektant:  
Victor Zen  
podpis:

Místo: Středočeský kraj

Formát: A3

Stavba / Akce: Tour De France - L'Etape Czech Republic

Datum: 25.3.2026

Popis: Situace přechodného značení

Příloha č.: 14

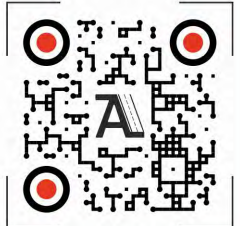

## ZPRACOVÁNO NA PODKLADU MAPY.CZ

- NAVRŽENÉ PŘECHODNÉ ZNAČENÍ DLE TP66 - ZÁSADY PRO OZNAČOVÁNÍ PRACOVNÍCH MÍST NA POZEMNÍCH KOMUNIKACÍCH II. VYDÁNÍ.  
TRASA BUDE ZAJIŠTĚNA PROŠKOLENOU POŘADATELSKOU SLUŽBOU. POŘADATELÉ BUDOU VYBAVENI REFLEXNÍMI VESTAMI S LOGEM POŘADATELE, PÍŠTALKAMI A ČASOVÝM HARMONOGRAMEM S KONTAKTY NA POŘADATELSKÝ TÝM. JEDNOTLIVÉ POZICE POŘADATELŮ JSOU ZVOLENY S OHLEDEM NA BEZPEČNOST VŠECH ZÚČASTNĚNÝCH. BUDOU TAK OBSAZENA VŠECHNA MÍSTA, KDE DOCHÁZÍ KE KRÍŽENÍ SILNIČNÍHO PROVOZU S TRASOU ZÁVODU, NEBEZPEČNÉ A NEPŘEHLEDNÉ ÚSEKY A DALŠÍ MÍSTA, KDE MŮŽE DOJÍT K NEBEZPEČNÝM SITUACIÍM.

- OBJÍZDNÁ TRASA
- BEZPEČNOSTNÍ PÁSKA
- NAVRŽENÉ PŘECHODNÉ DOPRAVNÍ ZNAČENÍ
- VYZNAČENÍ TRASY ZÁVODU (KRÁTKÁ TRASA)
- VYZNAČENÍ TRASY ZÁVODU (STŘEDNÍ TRASA)
- VYZNAČENÍ TRASY ZÁVODU (DLUHÁ TRASA)

# DETAIL 12 ÚSEK VI

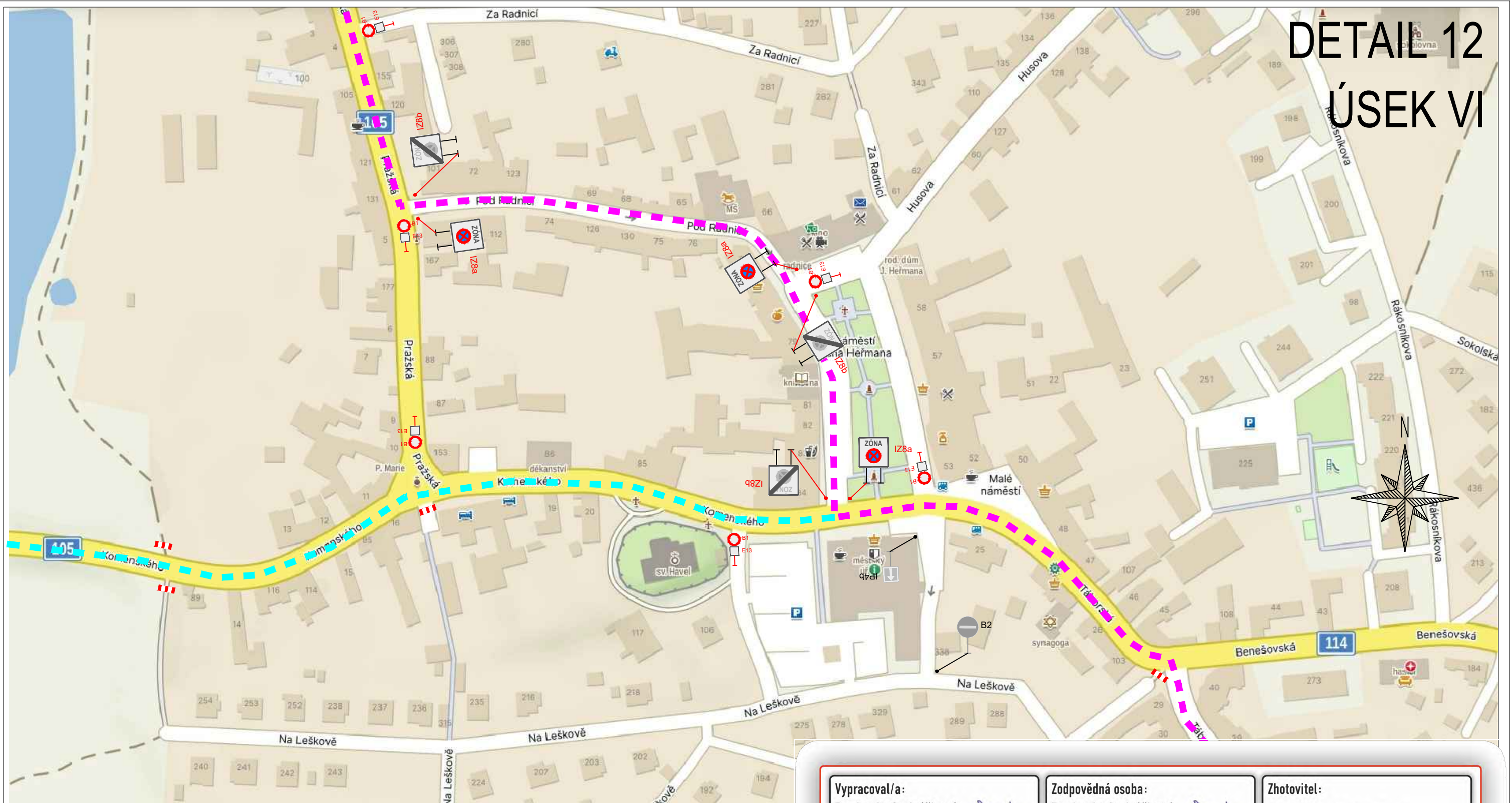

## ZPRACOVÁNO NA PODKLADU MAPY.CZ

- NAVRŽENÉ PŘECHODNÉ ZNAČENÍ DLE TP66 - ZÁSADY PRO OZNAČOVÁNÍ PRACOVNÍCH MÍST NA POZEMNÍCH KOMUNIKACÍCH II. VYDÁNÍ.  
TRASA BUDE ZAJIŠTĚNA PROŠKOLENOU POŘADATELSKOU SLUŽBOU. POŘADATELÉ BUDOU VYBAVENI REFLEXNÍMI VESTAMI S LOGEM POŘADATELE, PÍŠTALKAMI A ČASOVÝM HARMONOGRAMEM S KONTAKTY NA POŘADATELSKÝ TÝM. JEDNOTLIVÉ POZICE POŘADATELŮ JSOU ZVOLENY S OHLEDEM NA BEZPEČNOST VŠECH ZÚČASTNĚNÝCH. BUDOU TAK OBSAZENA VŠECHNA MÍSTA, KDE DOCHÁZÍ KE KRÍŽENÍ SILNIČNÍHO PROVOZU S TRASOU ZÁVODU, NEBEZPEČNÉ A NEPŘEHLEDNÉ ÚSEKY A DALŠÍ MÍSTA, KDE MŮŽE DOJÍT K NEBEZPEČNÝM SITUACIÍM.

**20.6.2026**  
**11:40-14:40h** TEXT DODATKOVÉ TABULKY  
**E13**

	- OBJÍZDNÁ TRASA		- VYZNAČENÍ TRASY ZÁVODU (KRÁTKÁ TRASA)
	- BEZPEČNOSTNÍ PÁSKA		- VYZNAČENÍ TRASY ZÁVODU (STŘEDNÍ TRASA)
	- NAVRŽENÉ PŘECHODNÉ DOPRAVNÍ ZNAČENÍ		- VYZNAČENÍ TRASY ZÁVODU (DLOUHÁ TRASA)

Vypracoval/a:  
Bc. Lucie Ondráčková  
podpis:

Zodpovědná osoba:  
Bc. Lucie Ondráčková  
podpis:

Zhotovitel:  
 Victor Zen  
AZ-DIO  
DOPRAVNÍ INŽENÝRING  
<https://www.az-dio.cz/>  
+420 606 888 161  
az-dio@az-dio.cz

Technická kontrola:  
Victor Zen  
podpis:

Vedoucí projektant:  
Victor Zen  
podpis:

Místo: Středočeský kraj

Formát: A3

Stavba / Akce: Tour De France - L'Etape Czech Republic

Datum: 25.3.2026

Popis: Situace přechodného značení

Příloha č.: 15

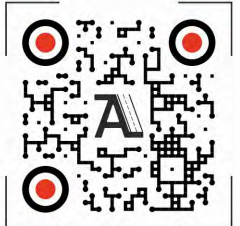

# DETAIL 13 ÚSEK VII.A

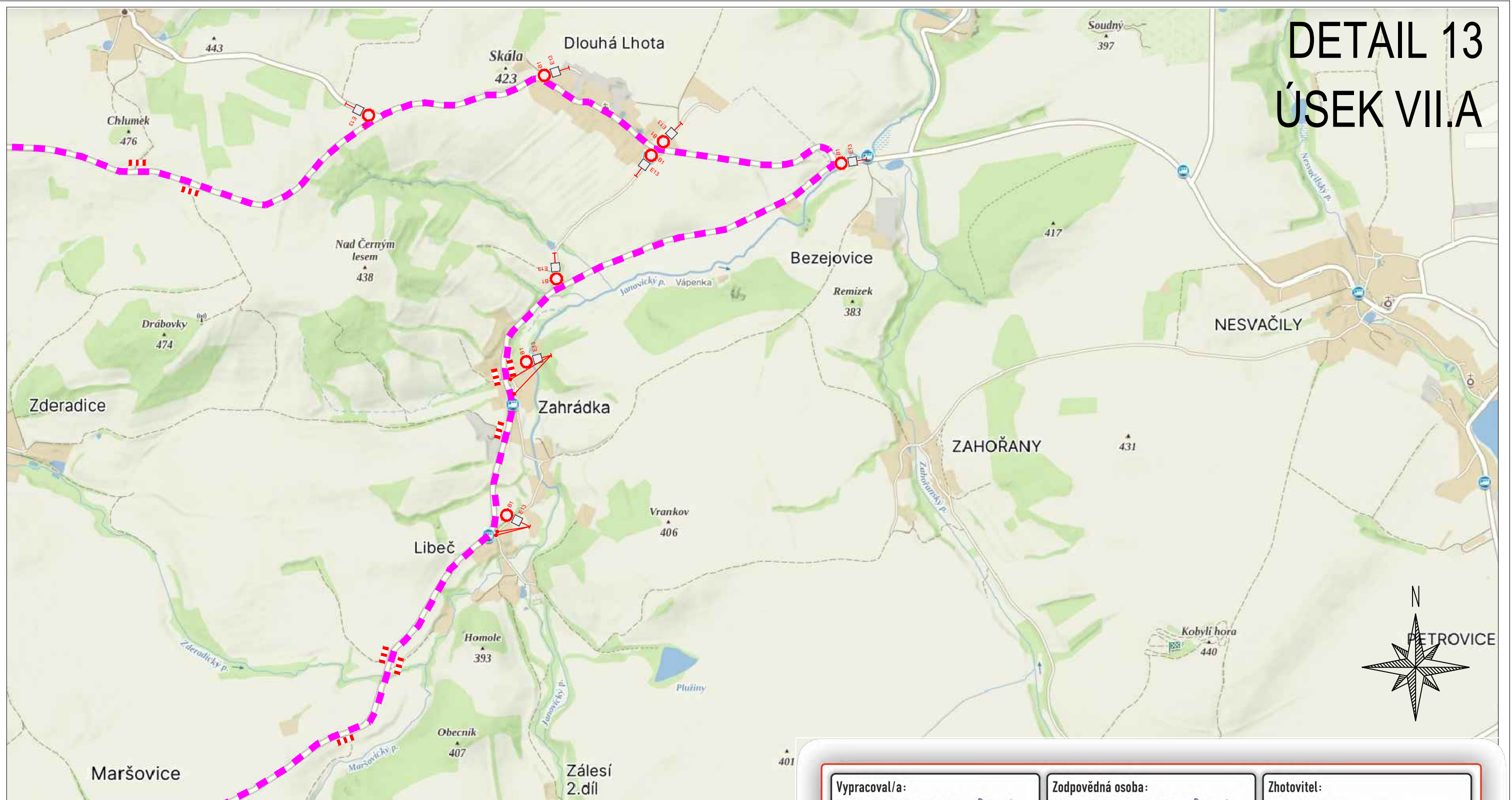

ZPRACOVÁNO NA PODKLADU MAPY.CZ

- NAVRŽENÉ PŘECHODNÉ ZNAČENÍ DLE TP66 - ZÁSADY PRO OZNAČOVÁNÍ PRACOVNÍCH MÍST NA POZEMNÍCH KOMUNIKACÍCH II. VYDÁNÍ.  
TRASA BUDE ZAJIŠTĚNA PROŠKOLENOU POŘADATELSKOU SLUŽBOU. POŘADATELÉ BUDOU VYBAVENI REFLEXNÍMI VESTAMI S LOGEM POŘADATELE, PÍŠTALKAMI A ČASOVÝM HARMONOGRAMEM S KONTAKTY NA POŘADATELSKÝ TÝM. JEDNOTLIVÉ POZICE POŘADATELŮ JSOU ZVOLENY S OHLEDEM NA BEZPEČNOST VŠECH ZÚČASTNĚNÝCH. BUDOU TAK OBSAZENA VŠECHNA MÍSTA, KDE DOCHÁZÍ KE KRÍŽENÍ SILNIČNÍHO PROVOZU S TRASOU ZÁVODU, NEBEZPEČNÉ A NEPŘEHLEDNÉ ÚSEKY A DALŠÍ MÍSTA, KDE MŮŽE DOJÍT K NEBEZPEČNÝM SITUACIÁM.

**20.6.2026**  
**11:55-13:45h**  
TEXT DODATKOVÉ TABULKY  
**E13**

	- OBJÍZDNÁ TRASA		- VYZNAČENÍ TRASY ZÁVODU (KRÁTKÁ TRASA)
	- BEZPEČNOSTNÍ PÁSKA		- VYZNAČENÍ TRASY ZÁVODU (STŘEDNÍ TRASA)
	- NAVRŽENÉ PŘECHODNÉ DOPRAVNÍ ZNAČENÍ		- VYZNAČENÍ TRASY ZÁVODU (DLOUHÁ TRASA)

<b>Vypracoval/a:</b> Bc. Lucie Ondráčková podpis:	<b>Zodpovědná osoba:</b> Bc. Lucie Ondráčková podpis:	<b>Zhotovitel:</b>  Victor Zen AZ-DIO DOPRAVNÍ INŽENÝRING <a href="https://www.az-dio.cz/">https://www.az-dio.cz/</a> +420 606 888 161 az-dio@az-dio.cz
<b>Technická kontrola:</b> Victor Zen podpis:	<b>Vedoucí projektant:</b> Victor Zen podpis:	<b>Formát:</b> A3
<b>Místo:</b> Středočeský kraj		<b>Datum:</b> 25.3.2026
<b>Stavba / Akce:</b> Tour De France - L'Etape Czech Republic		<b>Príloha č.:</b> 16
<b>Popis:</b> Situace přechodného značení		

# DETAIL 14

## ÚSEK VIII

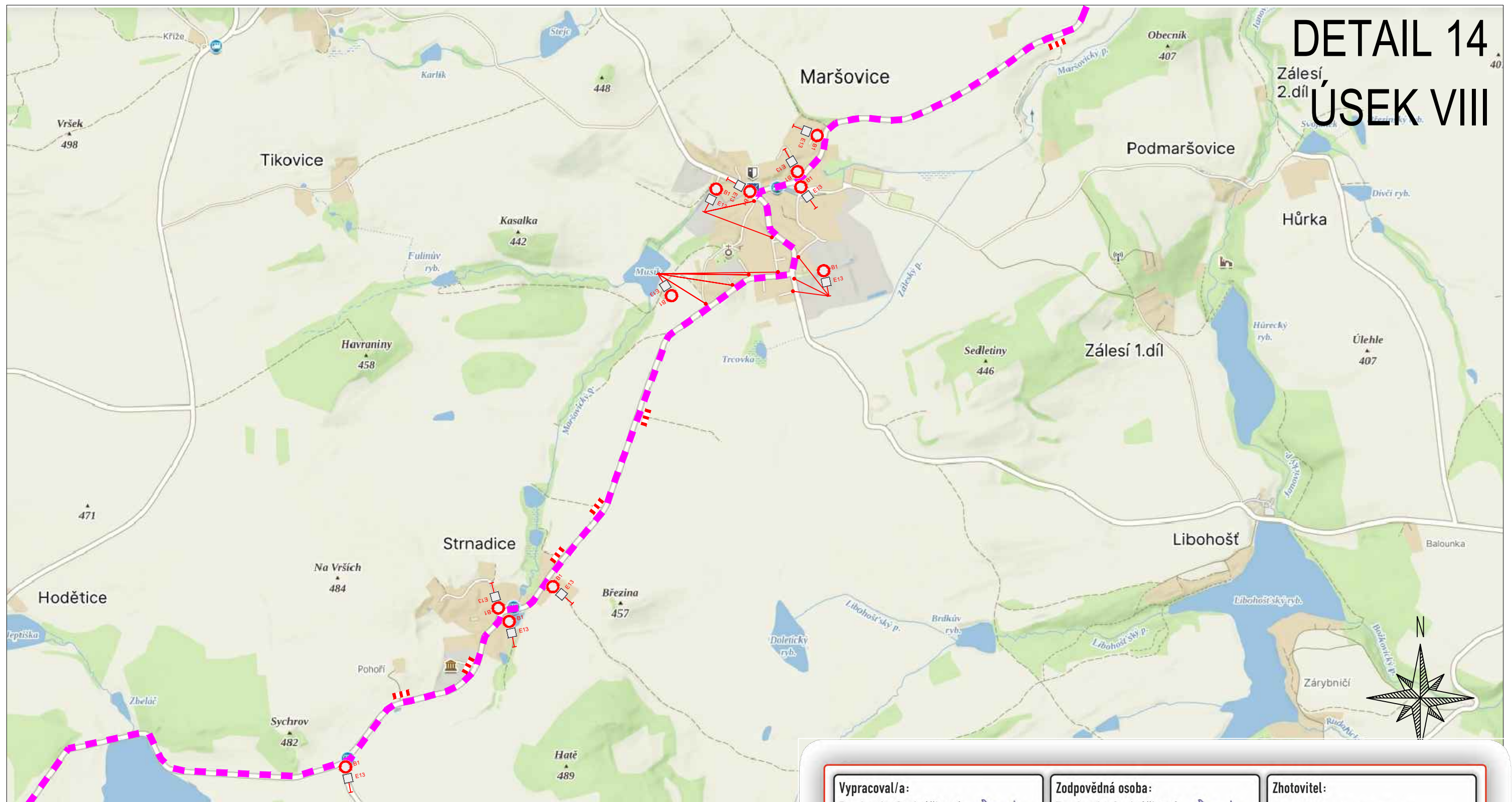

ZPRACOVÁNO NA PODKLADU MAPY.CZ

- NAVRŽENÉ PŘECHODNÉ ZNAČENÍ DLE TP66 - ZÁSADY PRO OZNAČOVÁNÍ PRACOVNÍCH MÍST NA POZEMNÍCH KOMUNIKACÍCH II. VYDÁNÍ.  
 TRASA BUDE ZAJIŠTĚNA PROŠKOLENOU POŘADATELSKOU SLUŽBOU. POŘADATELÉ BUDOU VYBAVENI REFLEXNÍMI VESTAMI S LOGEM POŘADATELE, PÍŠŤALKAMI A ČASOVÝM HARMONOGRAMEM S KONTAKTY NA POŘADATELSKÝ TÝM. JEDNOTLIVÉ POZICE POŘADATELŮ JSOU ZVOLENY S OHLEDEM NA BEZPEČNOST VŠECH ZÚČASTNĚNÝCH. BUDOU TAK OBSAZENA VŠECHNA MÍSTA, KDE DOCHÁZÍ KE KŘÍŽENÍ SILNIČNÍHO PROVOZU S TRASOU ZÁVODU, NEBEZPEČNÉ A NEPŘEHLEDNÉ ÚSEKY A DALŠÍ MÍSTA, KDE MŮŽE DOJÍT K NEBEZPEČNÝM SITUACIÍM.

**20.6.2026** TEXT DODATKOVÉ TABULKY  
**12:05-14:05h**  
**E13**

	- OBJÍZDNÁ TRASA		- VYZNAČENÍ TRASY ZÁVODU (KRÁTKÁ TRASA)
	- BEZPEČNOSTNÍ PÁSKA		- VYZNAČENÍ TRASY ZÁVODU (STŘEDNÍ TRASA)
	- NAVRŽENÉ PŘECHODNÉ DOPRAVNÍ ZNAČENÍ		- VYZNAČENÍ TRASY ZÁVODU (DLOUHÁ TRASA)

**Vypracoval/a:**  
 Bc. Lucie Ondráčková  
 podpis:

**Zodpovědná osoba:**  
 Bc. Lucie Ondráčková  
 podpis:

**Zhotovitel:**  
  
 Victor Zen  
 AZ-DIO  
 DOPRAVNÍ INŽENÝRING  
<https://www.az-dio.cz/>  
 +420 606 888 161  
 az-dio@az-dio.cz

**Technická kontrola:**  
 Victor Zen  
 podpis:

**Vedoucí projektant:**  
 Victor Zen  
 podpis:

**Místo:** Středočeský kraj

**Formát:** A3

**Stavba / Akce:** Tour De France - L'Etape Czech Republic

**Datum:** 25.3.2026

**Popis:** Situace přechodného značení

**Příloha č.:** 17

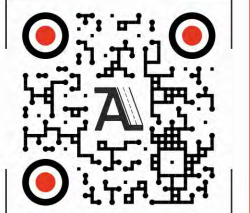

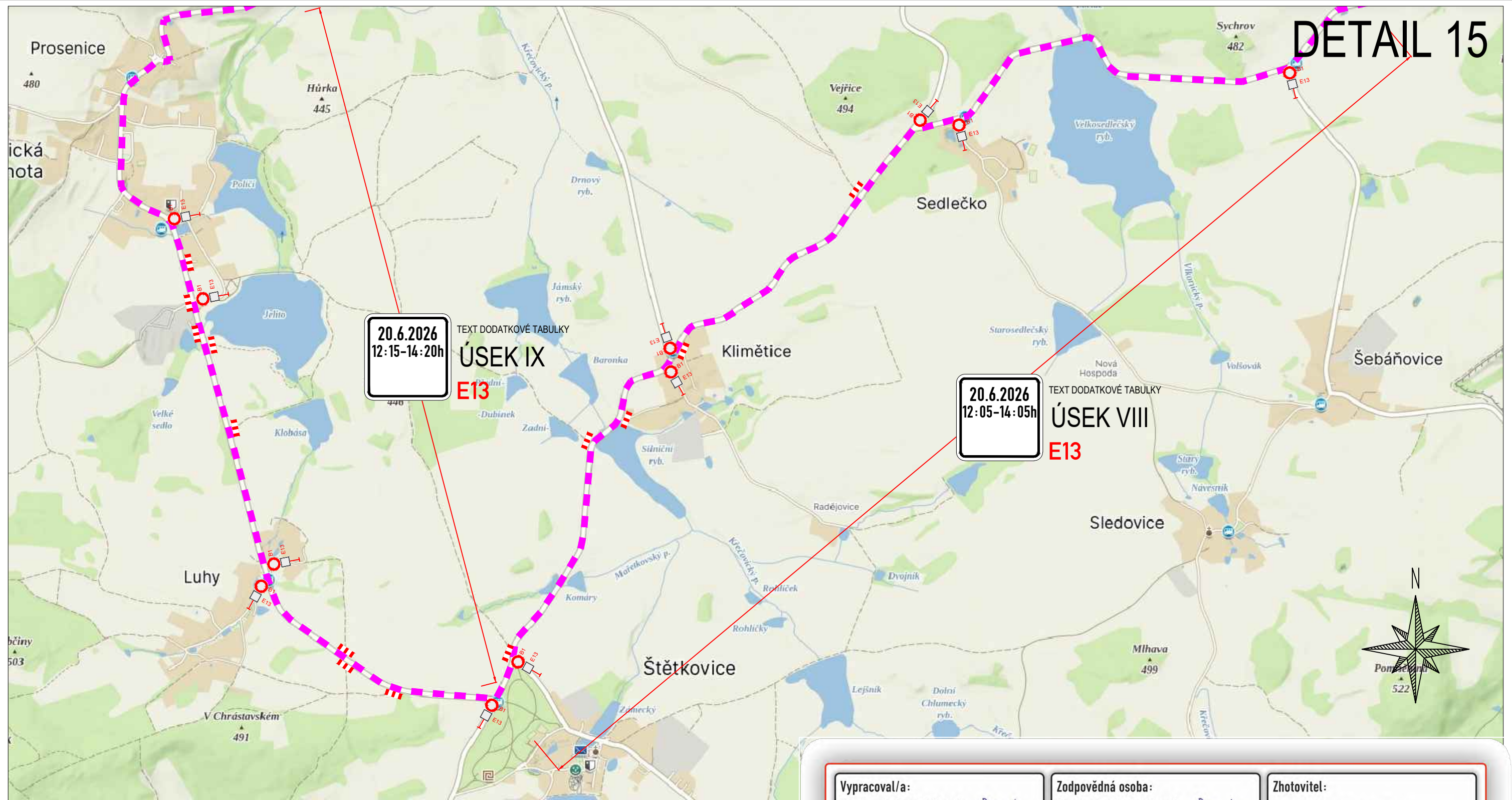

**20.6.2026**  
12:15-14:20h

TEXT DODATKOVÉ TABULKY  
**ÚSEK IX**  
**E13**

**20.6.2026**  
12:05-14:05h

TEXT DODATKOVÉ TABULKY  
**ÚSEK VIII**  
**E13**

ZPRACOVÁNO NA PODKLADU MAPY.CZ

- NAVRŽENÉ PŘECHODNÉ ZNAČENÍ DLE TP66 - ZÁSADY PRO OZNAČOVÁNÍ PRACOVNÍCH MÍST NA POZEMNÍCH KOMUNIKACÍCH II. VYDÁNÍ.  
TRASA BUDE ZAJIŠTĚNA PROŠKOLENOU POŘADATELSKOU SLUŽBOU. POŘADATELÉ BUDOU VYBAVENI REFLEXNÍMI VESTAMI S LOGEM POŘADATELE, PÍŠTALKAMI A ČASOVÝM HARMONOGRAMEM S KONTAKTY NA POŘADATELSKÝ TÝM. JEDNOTLIVÉ POZICE POŘADATELŮ JSOU ZVOLENY S OHLEDEM NA BEZPEČNOST VŠECH ZÚČASTNĚNÝCH. BUDOU TAK OBSAZENA VŠECHNA MÍSTA, KDE DOCHÁZÍ KE KRÍŽENÍ SILNIČNÍHO PROVOZU S TRASOU ZÁVODU, NEBEZPEČNÉ A NEPŘEHLEDNÉ ÚSEKY A DALŠÍ MÍSTA, KDE MŮŽE DOJÍT K NEBEZPEČNÝM SITUACIÁM.

- OBJÍZDNÁ TRASA
- BEZPEČNOSTNÍ PÁSKA
- NAVRŽENÉ PŘECHODNÉ DOPRAVNÍ ZNAČENÍ
- VYZNAČENÍ TRASY ZÁVODU (KRÁTKÁ TRASA)
- VYZNAČENÍ TRASY ZÁVODU (STŘEDNÍ TRASA)
- VYZNAČENÍ TRASY ZÁVODU (DLOUHÁ TRASA)

**Vypracoval/a:**  
Bc. Lucie Ondráčková  
podpis:

**Zodpovědná osoba:**  
Bc. Lucie Ondráčková  
podpis:

**Zhotovitel:**  
 Victor Zen  
AZ-DIO  
DOPRAVNÍ INŽENÝRING  
<https://www.az-dio.cz/>  
+420 606 888 161  
az-dio@az-dio.cz

**Technická kontrola:**  
Victor Zen  
podpis:

**Vedoucí projektant:**  
Victor Zen  
podpis:

**Místo:** Středočeský kraj

**Formát:** A3

**Stavba / Akce:** Tour De France - L'Etape Czech Republic

**Datum:** 25.3.2026

**Popis:** Situace přechodného značení

**Príloha č.:** 18

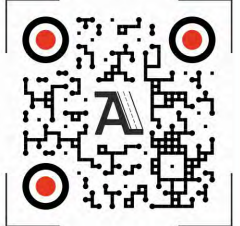

# DETAIL 16 ÚSEK IX

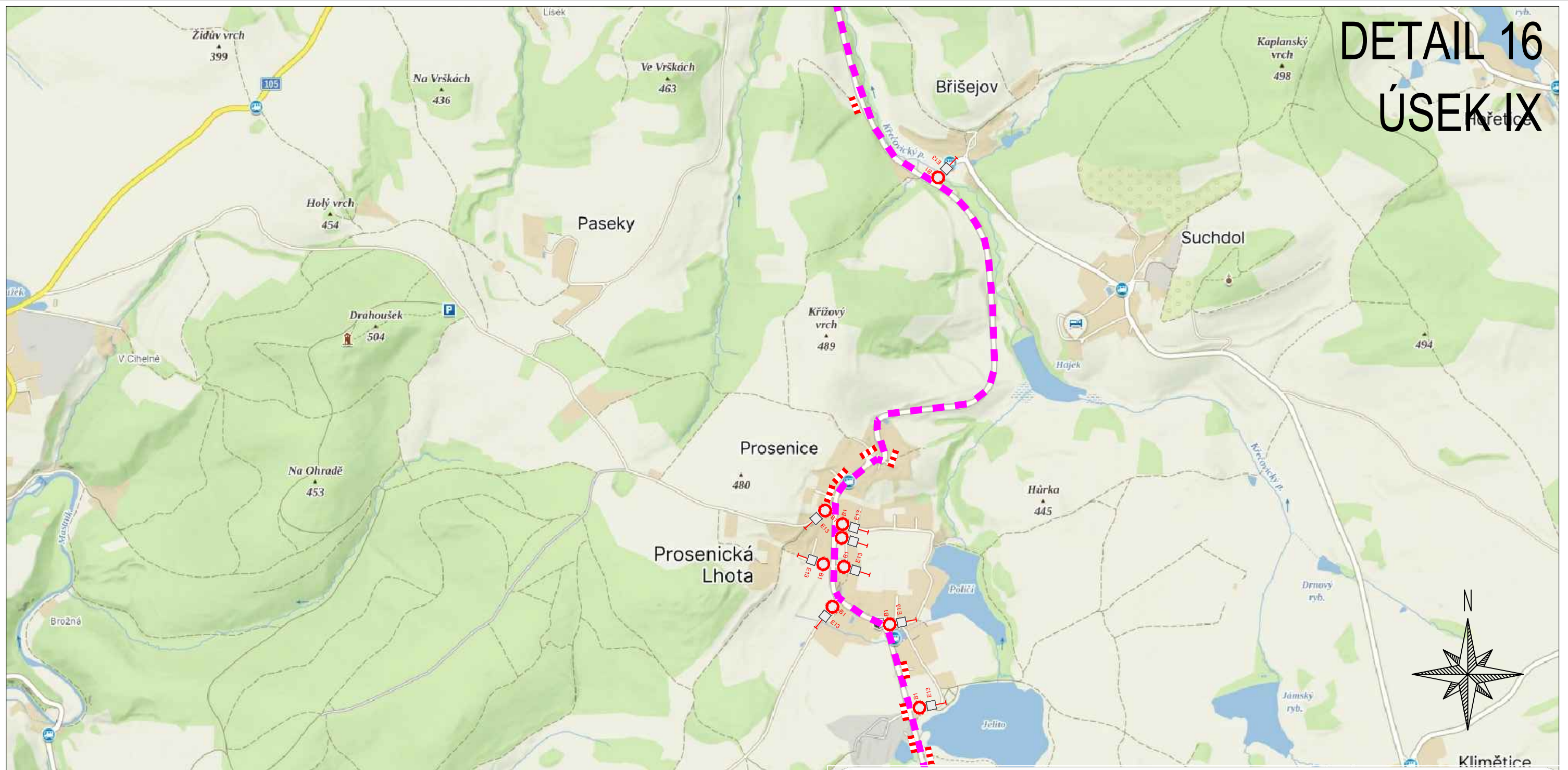

## ZPRACOVÁNO NA PODKLADU MAPY.CZ

- NAVRŽENÉ PŘECHODNÉ ZNAČENÍ DLE TP66 - ZÁSADY PRO OZNAČOVÁNÍ PRACOVNÍCH MÍST NA POZEMNÍCH KOMUNIKACÍCH II. VYDÁNÍ.  
TRASA BUDE ZAJIŠTĚNA PROŠKOLENOU POŘADATELSKOU SLUŽBOU. POŘADATELÉ BUDOU VYBAVENI REFLEXNÍMI VESTAMI S LOGEM POŘADATELE, PIŠTALKAMI A ČASOVÝM HARMONOGRAMEM S KONTAKTY NA POŘADATELSKÝ TÝM. JEDNOTLIVÉ POZICE POŘADATELŮ JSOU ZVOLENY S OHLEDEM NA BEZPEČNOST VŠECH ZÚČASTNĚNÝCH. BUDOU TAK OBSAZENA VŠECHNA MÍSTA, KDE DOCHÁZÍ KE KŘÍŽENÍ SILNIČNÍHO PROVOZU S TRASOU ZÁVODU, NEBEZPEČNÉ A NEPŘEHLEDNÉ ÚSEKY A DALŠÍ MÍSTA, KDE MŮŽE DOJÍT K NEBEZPEČNÝM SITUACIÍM.

**20.6.2026**  
**12:15-14:20h** TEXT DODATKOVÉ TABULKY  
**E13**

- |               |                                       |           |  |
|---------------|---------------------------------------|-----------|--|
| ■ ■ ■ ■ ■     | - OBJÍZDNÁ TRASA                      | ■ ■ ■ ■ ■ | - VYZNAČENÍ TRASY ZÁVODU (KRÁTKÁ TRASA)  |
| ■ ■ ■ ■ ■     | - BEZPEČNOSTNÍ PÁSKA                  | ■ ■ ■ ■ ■ | - VYZNAČENÍ TRASY ZÁVODU (STŘEDNÍ TRASA) |
| ○ B1<br>□ E13 | - NAVRŽENÉ PŘECHODNÉ DOPRAVNÍ ZNAČENÍ | ■ ■ ■ ■ ■ | - VYZNAČENÍ TRASY ZÁVODU (DLOUHÁ TRASA)  |

**Vypracoval/a:**  
Bc. Lucie Ondráčková  
podpis: *Lucie Ondráčková*

**Zodpovědná osoba:**  
Bc. Lucie Ondráčková  
podpis: *Lucie Ondráčková*

**Zhotovitel:**  
**A** Victor Zen  
AZ-DIO  
DOPRAVNÍ INŽENÝRING

<https://www.az-dio.cz/>  
+420 606 888 161  
az-dio@az-dio.cz

**Technická kontrola:**  
Victor Zen  
podpis: *Victor Zen*

**Vedoucí projektant:**  
Victor Zen  
podpis: *Victor Zen*

**Místo:** Středočeský kraj

**Formát:** A3

**Stavba / Akce:** Tour De France - L'Etape Czech Republic

**Datum:** 25.3.2026

**Popis:** Situace přechodného značení

**Príloha č.:** 19

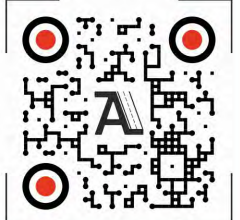

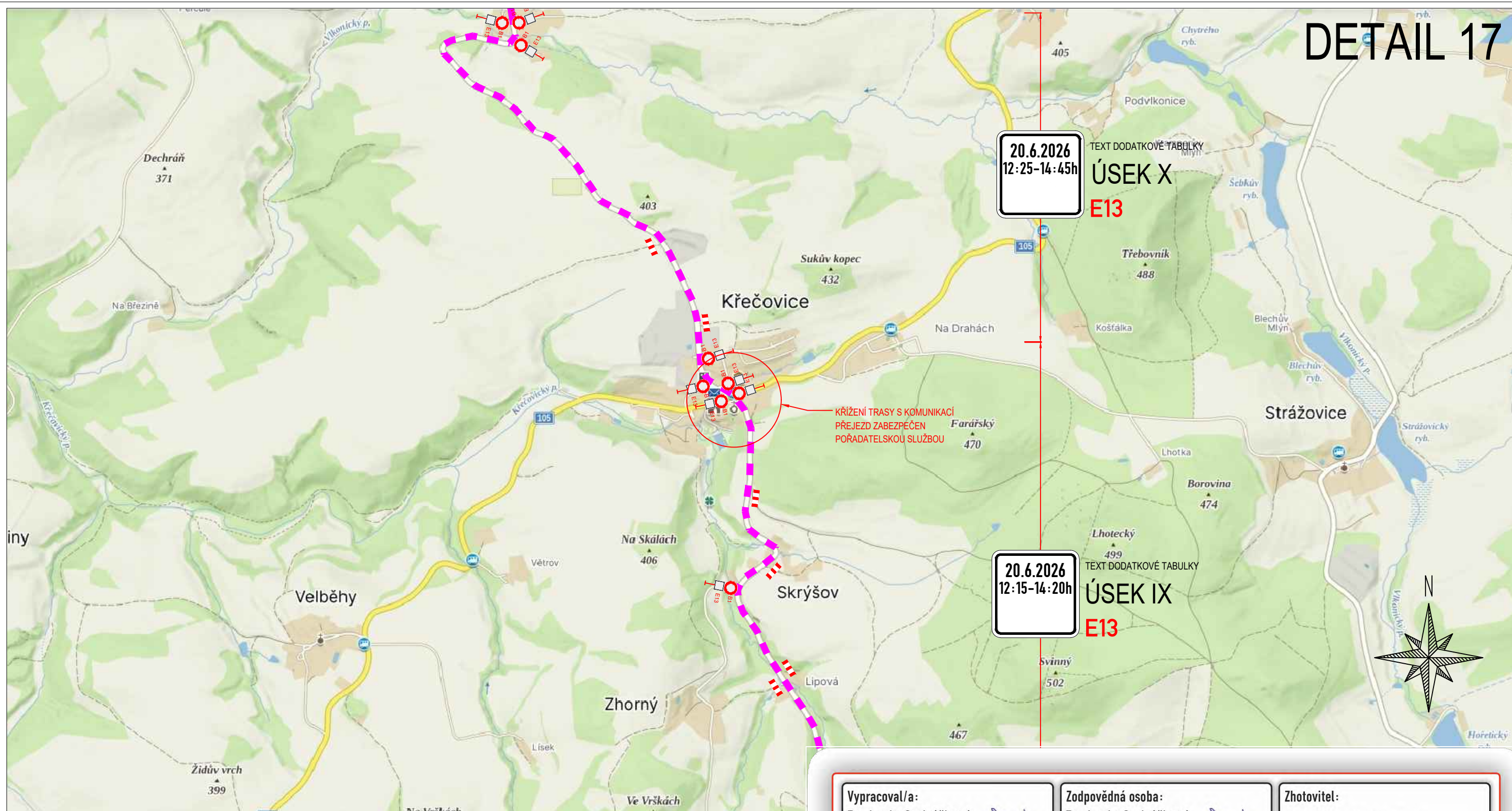

ZPRACOVÁNO NA PODKLADU MAPY.CZ

- NAVRŽENÉ PŘECHODNÉ ZNAČENÍ DLE TP66 - ZÁSADY PRO OZNAČOVÁNÍ PRACOVNÍCH MÍST NA POZEMNÍCH KOMUNIKACÍCH II. VYDÁNÍ.  
 TRASA BUDE ZAJIŠTĚNA PROŠKOLENOU POŘADATELSKOU SLUŽBOU. POŘADATELÉ BUDOU VYBAVENI REFLEXNÍMI VESTAMI S LOGEM POŘADATELE, PÍŠTALKAMI A ČASOVÝM HARMONOGRAMEM S KONTAKTY NA POŘADATELSKÝ TÝM. JEDNOTLIVÉ POZICE POŘADATELŮ JSOU ZVOLENY S OHLEDEM NA BEZPEČNOST VŠECH ZÚČASTNĚNÝCH. BUDOU TAK OBSAZENA VŠECHNA MÍSTA, KDE DOCHÁZÍ KE KŘÍŽENÍ SILNIČNÍHO PROVOZU S TRASOU ZÁVODU, NEBEZPEČNÉ A NEPŘEHLEDNÉ ÚSEKY A DALŠÍ MÍSTA, KDE MŮŽE DOJÍT K NEBEZPEČNÝM SITUACIÍM.

	- OBJÍZDNÁ TRASA		- VYZNAČENÍ TRASY ZÁVODU (KRÁTKÁ TRASA)
	- BEZPEČNOSTNÍ PÁSKA		- VYZNAČENÍ TRASY ZÁVODU (STŘEDNÍ TRASA)
	- NAVRŽENÉ PŘECHODNÉ DOPRAVNÍ ZNAČENÍ		- VYZNAČENÍ TRASY ZÁVODU (DLOUHÁ TRASA)

**Vypracoval/a:**  
 Bc. Lucie Ondráčková  
 podpis:

**Zodpovědná osoba:**  
 Bc. Lucie Ondráčková  
 podpis:

**Zhotovitel:**  
  
 Victor Zen  
 AZ-DIO  
 DOPRAVNÍ INŽENÝRING  
<https://www.az-dio.cz/>  
 +420 606 888 161  
 az-dio@az-dio.cz

**Technická kontrola:**  
 Victor Zen  
 podpis:

**Vedoucí projektant:**  
 Victor Zen  
 podpis:

**Místo:** Středočeský kraj

**Formát:** A3

**Stavba / Akce:** Tour De France - L'Etape Czech Republic

**Datum:** 25.3.2026

**Popis:** Situace přechodného značení

**Príloha č.:** 20

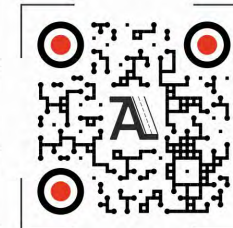

# DETAIL 18 ÚSEK X

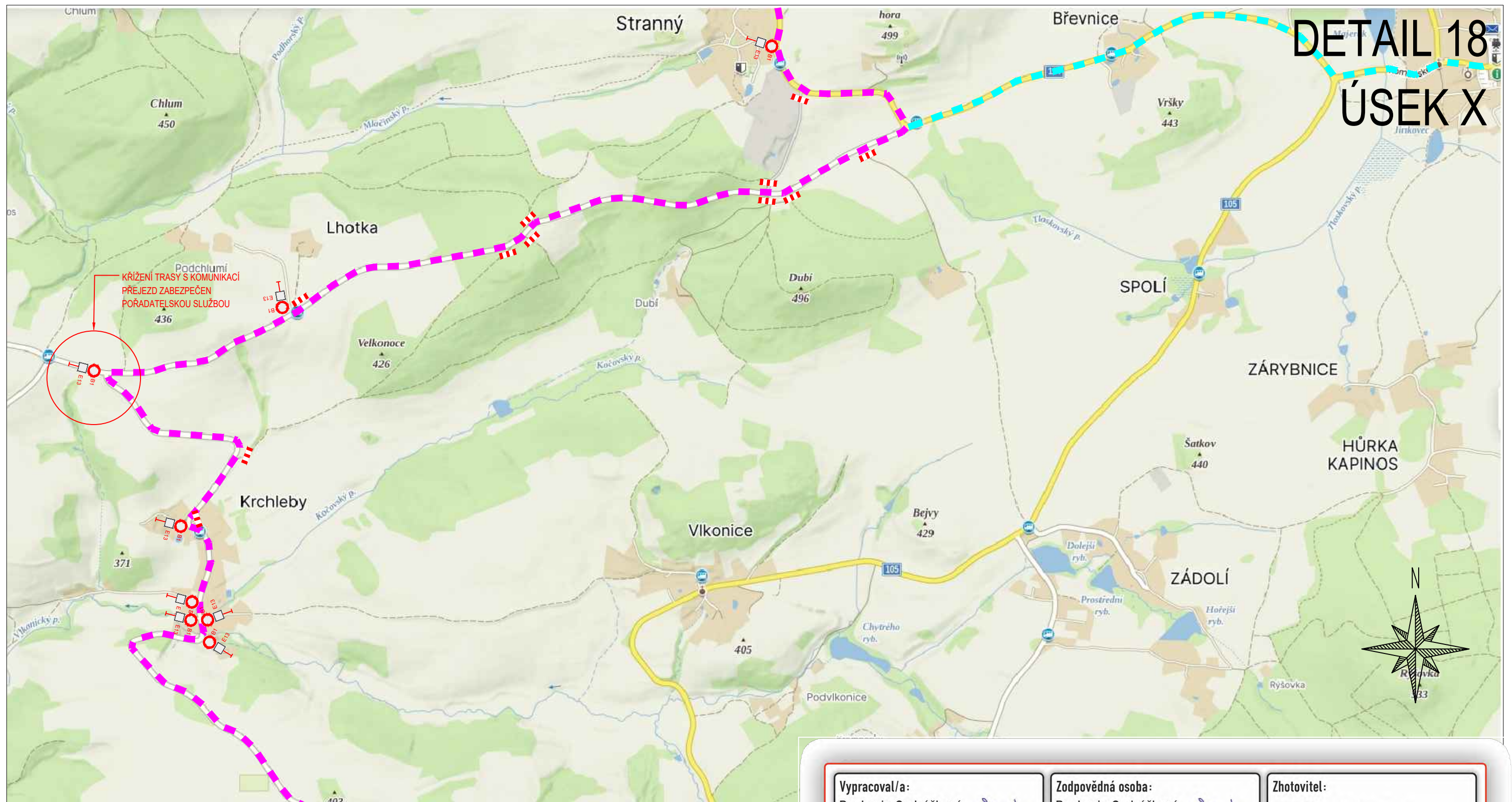

ZPRACOVÁNO NA PODKLADU MAPY.CZ

- NAVRŽENÉ PŘECHODNÉ ZNAČENÍ DLE TP66 - ZÁSADY PRO OZNAČOVÁNÍ PRACOVNÍCH MÍST NA POZEMNÍCH KOMUNIKACÍCH II. VYDÁNÍ.  
TRASA BUDE ZAJIŠTĚNA PROŠKOLENOU POŘADATELSKOU SLUŽBOU. POŘADATELE BUDOU VYBAVENI REFLEXNÍMI VESTAMI S LOGEM POŘADATELE, PÍŠTALKAMI A ČASOVÝM HARMONOGRAMEM S KONTAKTY NA POŘADATELSKÝ TÝM. JEDNOTLIVÉ POZICE POŘADATELŮ JSOU ZVOLENY S OHLEDEM NA BEZPEČNOST VŠECH ZÚČASTNĚNÝCH. BUDOU TAK OBSAZENA VŠECHNA MÍSTA, KDE DOCHÁZÍ KE KŘÍŽENÍ SILNIČNÍHO PROVOZU S TRASOU ZÁVODU, NEBEZPEČNÉ A NEPŘEHLEDNÉ ÚSEKY A DALŠÍ MÍSTA, KDE MŮŽE DOJÍT K NEBEZPEČNÝM SITUACIÍM.

**20.6.2026**  
**12:25-14:45h** TEXT DODATKOVÉ TABULKY  
**E13**

- ■ ■ ■ ■ - OBJÍZDNÁ TRASA
- ■ ■ ■ ■ - VYZNAČENÍ TRASY ZÁVODU (KRÁTKÁ TRASA)
- ■ ■ ■ ■ - VYZNAČENÍ TRASY ZÁVODU (STŘEDNÍ TRASA)
- ■ ■ ■ ■ - VYZNAČENÍ TRASY ZÁVODU (DLOUHÁ TRASA)
- --- --- - BEZPEČNOSTNÍ PÁSKA
- B1 - NAVRŽENÉ PŘECHODNÉ DOPRAVNÍ ZNAČENÍ
- E13

**Vypracoval/a:**  
Bc. Lucie Ondráčková  
podpis: *Lucie Ondráčková*

**Zodpovědná osoba:**  
Bc. Lucie Ondráčková  
podpis: *Lucie Ondráčková*

**Zhotovitel:**  
**A** Victor Zen  
AZ-DIO  
DOPRAVNÍ INŽENÝRING  
<https://www.az-dio.cz/>  
+420 606 888 161  
az-dio@az-dio.cz

**Technická kontrola:**  
Victor Zen  
podpis: *Victor Zen*

**Vedoucí projektant:**  
Victor Zen  
podpis: *Victor Zen*

**Místo:** Středočeský kraj

**Formát:** A3

**Stavba / Akce:** Tour De France - L'Etape Czech Republic

**Datum:** 25.3.2026

**Popis:** Situace přechodného značení

**Priloha č.:** 21

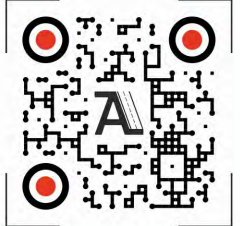

# DETAIL 19

## ÚSEK XI

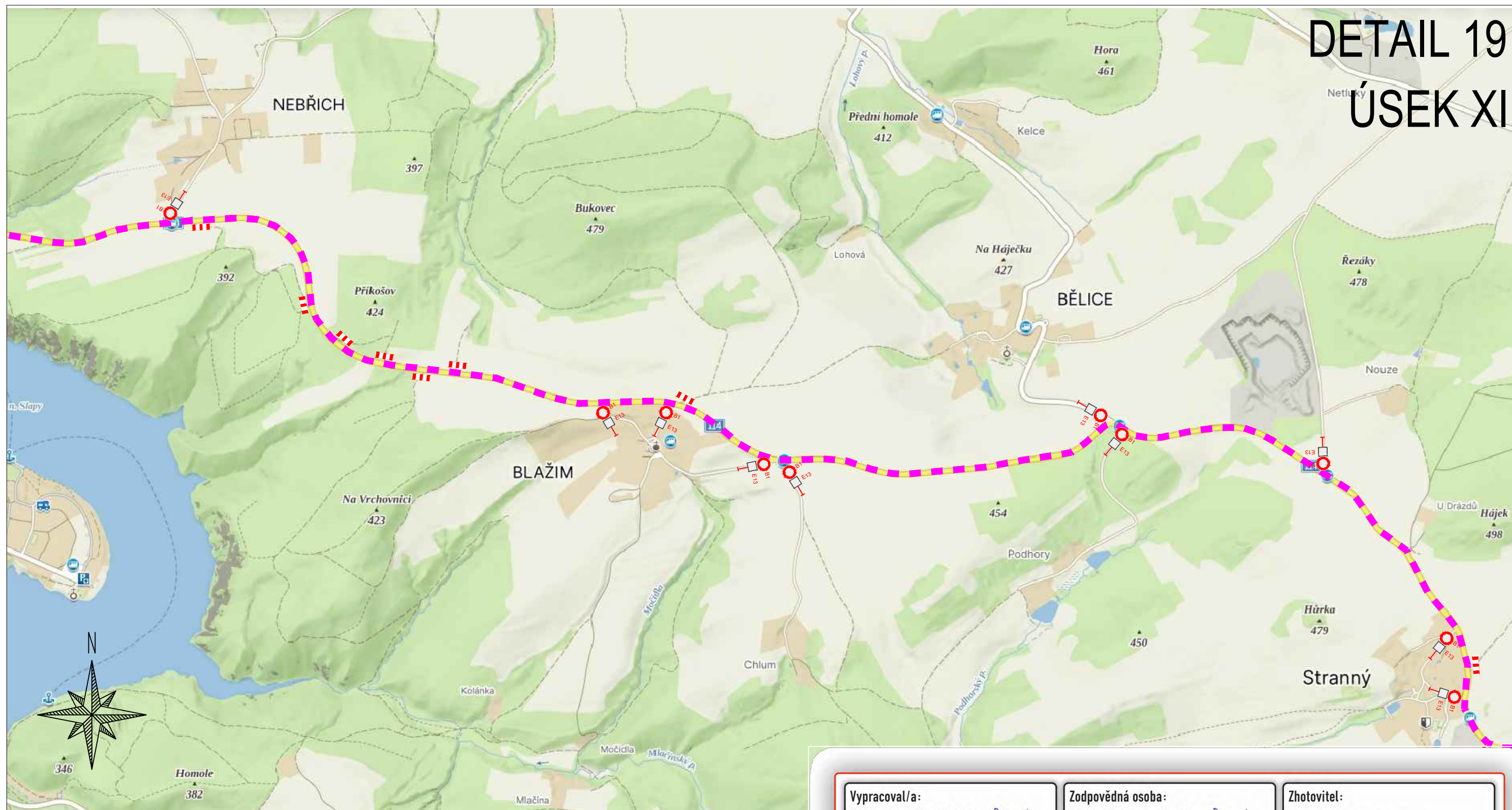

ZPRACOVÁNO NA PODKLADU MAPY.CZ

- NAVRŽENÉ PŘECHODNÉ ZNAČENÍ DLE TP66 - ZÁSADY PRO OZNAČOVÁNÍ PRACOVNÍCH MÍST NA POZEMNÍCH KOMUNIKACÍCH II. VYDÁNÍ.  
 TRASA BUDE ZAJIŠTĚNA PROŠKOLENOU POŘADATELSKOU SLUŽBOU. POŘADATELÉ BUDOU VYBAVENI REFLEXNÍMI VESTAMI S LOGEM POŘADATELE, PIŠTALKAMI A ČASOVÝM HARMONOGRAMEM S KONTAKTY NA POŘADATELSKÝ TÝM. JEDNOTLIVÉ POZICE POŘADATELŮ JSOU ZVOLENY S OHLEDEM NA BEZPEČNOST VŠECH ZÚČASTNĚNÝCH. BUDOU TAK OBSAZENA VŠECHNA MÍSTA, KDE DOCHÁZÍ KE KRÍŽENÍ SILNIČNÍHO PROVOZU S TRASOU ZÁVODU, NEBEZPEČNÉ A NEPŘEHLEDNÉ ÚSEKY A DALŠÍ MÍSTA, KDE MŮŽE DOJÍT K NEBEZPEČNÝM SITUACIÍM.

**20.6.2026**  
**12:45-15:25h** TEXT DODATKOVÉ TABULKY  
**E13**

	- OBJÍZDNÁ TRASA		- VYZNAČENÍ TRASY ZÁVODU (KRÁTKÁ TRASA)
	- BEZPEČNOSTNÍ PÁSKA		- VYZNAČENÍ TRASY ZÁVODU (STŘEDNÍ TRASA)
	- NAVRŽENÉ PŘECHODNÉ DOPRAVNÍ ZNAČENÍ		- VYZNAČENÍ TRASY ZÁVODU (DLOUHÁ TRASA)

**Vypracoval/a:**  
 Bc. Lucie Ondráčková  
 podpis:

**Zodpovědná osoba:**  
 Bc. Lucie Ondráčková  
 podpis:

**Zhotovitel:**  
  
**Victor Zen**  
 AZ-DIO  
 DOPRAVNÍ INŽENÝRING  
<https://www.az-dio.cz/>  
 +420 606 888 161  
 az-dio@az-dio.cz

**Technická kontrola:**  
 Victor Zen  
 podpis:

**Vedoucí projektant:**  
 Victor Zen  
 podpis:

**Místo:** Středočeský kraj

**Formát:** A3

**Stavba / Akce:** Tour De France - L'Etape Czech Republic

**Datum:** 25.3.2026

**Popis:** Situace přechodného značení

**Příloha č.:** 22

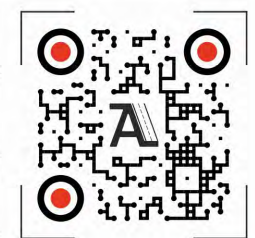

# DETAIL 20 ÚSEK XI

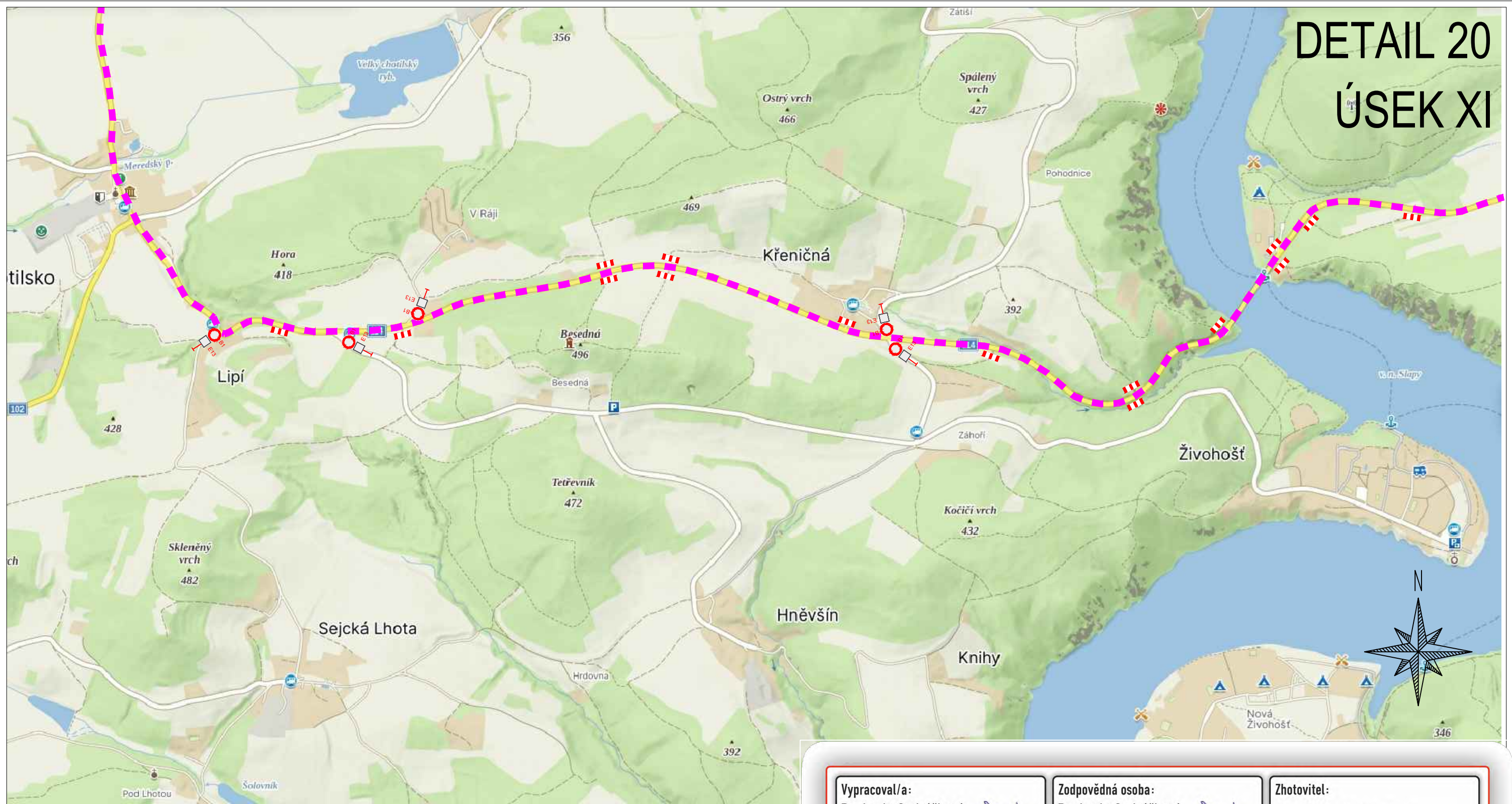

ZPRACOVÁNO NA PODKLADU MAPY.CZ

- NAVRŽENÉ PŘECHODNÉ ZNAČENÍ DLE TP66 - ZÁSADY PRO OZNAČOVÁNÍ PRACOVNÍCH MÍST NA POZEMNÍCH KOMUNIKACÍCH II. VYDÁNÍ.  
TRASA BUDE ZAJIŠTĚNA PROŠKOLENOU POŘADATELSKOU SLUŽBOU. POŘADATELÉ BUDOU VYBAVENI REFLEXNÍMI VESTAMI S LOGEM POŘADATELE, PÍŠTALKAMI A ČASOVÝM HARMONOGRAMEM S KONTAKTY NA POŘADATELSKÝ TÝM. JEDNOTLIVÉ POZICE POŘADATELŮ JSOU ZVOLENY S OHLEDEM NA BEZPEČNOST VŠECH ZÚČASTNĚNÝCH. BUDOU TAK OBSAZENA VŠECHNA MÍSTA, KDE DOCHÁZÍ KE KRÍŽENÍ SILNIČNÍHO PROVOZU S TRASOU ZÁVODU, NEBEZPEČNÉ A NEPŘEHLEDNÉ ÚSEKY A DALŠÍ MÍSTA, KDE MŮŽE DOJÍT K NEBEZPEČNÝM SITUACIÍM.

**20.6.2026**  
**12:45-15:25h** TEXT DODATKOVÉ TABULKY  
**E13**

- OBJÍZDNÁ TRASA
- BEZPEČNOSTNÍ PÁSKA
- NAVRŽENÉ PŘECHODNÉ DOPRAVNÍ ZNAČENÍ
- VYZNAČENÍ TRASY ZÁVODU (KRÁTKÁ TRASA)
- VYZNAČENÍ TRASY ZÁVODU (STŘEDNÍ TRASA)
- VYZNAČENÍ TRASY ZÁVODU (DLOUHÁ TRASA)

<b>Vypracoval/a:</b> Bc. Lucie Ondráčková podpis:	<b>Zodpovědná osoba:</b> Bc. Lucie Ondráčková podpis:	<b>Zhotovitel:</b> Victor Zen AZ-DIO DOPRAVNÍ INŽENÝRING <a href="https://www.az-dio.cz/">https://www.az-dio.cz/</a> +420 606 888 161 az-dio@az-dio.cz
<b>Technická kontrola:</b> Victor Zen podpis:	<b>Vedoucí projektant:</b> Victor Zen podpis:	<b>Formát:</b> A3
<b>Místo:</b> Středočeský kraj		<b>Datum:</b> 25.3.2026
<b>Stavba / Akce:</b> Tour De France - L'Etape Czech Republic		<b>Priloha č.:</b> 23
<b>Popis:</b> Situace přechodného značení		

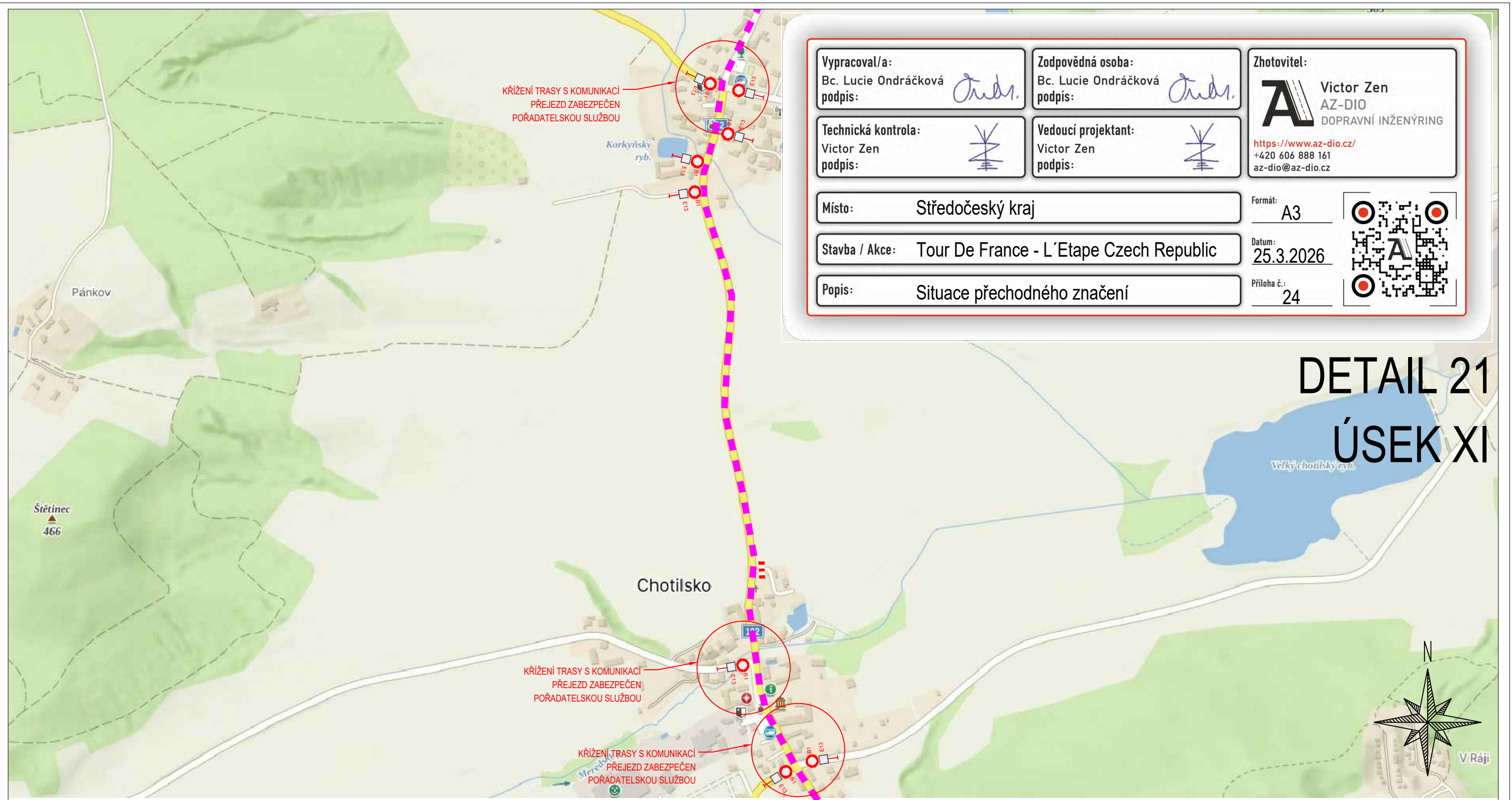

**Vypracoval/a:**  
 Bc. Lucie Ondráčková  
**podpis:** *Lucie Ondráčková*

**Zodpovědná osoba:**  
 Bc. Lucie Ondráčková  
**podpis:** *Lucie Ondráčková*

**Zhotovitel:**  

**Victor Zen**  
 AZ-DIO  
 DOPRAVNÍ INŽENÝRING

**Technická kontrola:**  
 Victor Zen  
**podpis:** *Victor Zen*

**Vedoucí projektant:**  
 Victor Zen  
**podpis:** *Victor Zen*

<https://www.az-dio.cz/>  
 +420 606 888 161  
 az-dio@az-dio.cz

**Místo:** Středočeský kraj

**Formát:** A3

**Stavba / Akce:** Tour De France - L'Etape Czech Republic

**Datum:** 25.3.2026

**Popis:** Situace přechodného značení

**Příloha č.:** 24









# DETAIL 21 ÚSEK XI

## ZPRACOVÁNO NA PODKLADU MAPY.CZ

- NAVRŽENÉ PŘECHODNÉ ZNAČENÍ DLE TP66 - ZÁSADY PRO OZNAČOVÁNÍ PRACOVNÍCH MÍST NA POZEMNÍCH KOMUNIKACÍCH II. VYDÁNÍ.  
 TRASA BUDE ZAJIŠTĚNA PROŠKOLENOU POŘADATELSKOU SLUŽBOU. POŘADATELÉ BUDOU VYBAVENI REFLEXNÍMI VESTAMI S LOGEM POŘADATELE, PÍŠTALKAMI A ČASOVÝM HARMONOGRAMEM S KONTAKTY NA POŘADATELSKÝ TÝM. JEDNOTLIVÉ POZICE POŘADATELŮ JSOU ZVOLENY S OHLEDEM NA BEZPEČNOST VŠECH ZÚČASTNĚNÝCH. BUDOU TAK OBSAZENA VŠECHNA MÍSTA, KDE DOCHÁZÍ KE KŘÍŽENÍ SILNIČNÍHO PROVOZU S TRASOU ZÁVODU, NEBEZPEČNÉ A NEPŘEHLEDNÉ ÚSEKY A DALŠÍ MÍSTA, KDE MŮŽE DOJÍT K NEBEZPEČNÝM SITUACIÁM.

**20.6.2026**  
**12:45-15:25h**  
**E13**

-  - OBJÍZDNÁ TRASA
-  - BEZPEČNOSTNÍ PÁSKA
-  - NAVRŽENÉ PŘECHODNÉ DOPRAVNÍ ZNAČENÍ
-  - VYZNAČENÍ TRASY ZÁVODU (KRÁTKÁ TRASA)
-  - VYZNAČENÍ TRASY ZÁVODU (STŘEDNÍ TRASA)
-  - VYZNAČENÍ TRASY ZÁVODU (DLOUHÁ TRASA)

# DETAIL 22 ÚSEK XI

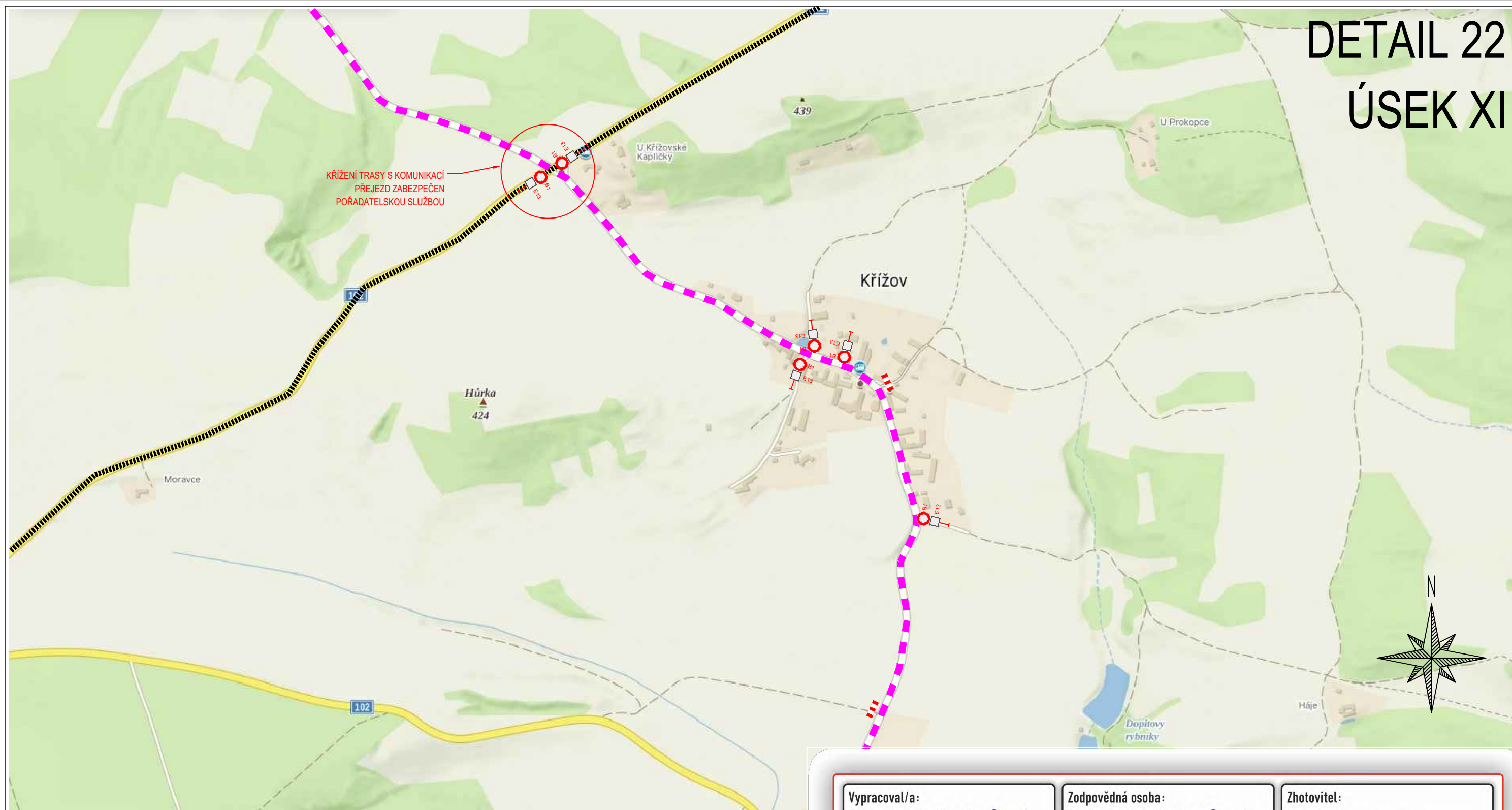

## ZPRACOVÁNO NA PODKLADU MAPY.CZ

- NAVRŽENÉ PŘECHODNÉ ZNAČENÍ DLE TP66 - ZÁSADY PRO OZNAČOVÁNÍ PRACOVNÍCH MÍST NA POZEMNÍCH KOMUNIKACÍCH II. VYDÁNÍ.  
TRASA BUDE ZAJIŠTĚNA PROŠKOLENOU POŘADATELSKOU SLUŽBOU. POŘADATELÉ BUDOU VYBAVENI REFLEXNÍMI VESTAMI S LOGEM POŘADATELE, PÍŠTALKAMI A ČASOVÝM HARMONOGRAMEM S KONTAKTY NA POŘADATELSKÝ TÝM. JEDNOTLIVÉ POZICE POŘADATELŮ JSOU ZVOLENY S OHLEDEM NA BEZPEČNOST VŠECH ZÚČASTNĚNÝCH. BUDOU TAK OBSAZENA VŠECHNA MÍSTA, KDE DOCHÁZÍ KE KŘÍŽENÍ SILNIČNÍHO PROVOZU S TRASOU ZÁVODU, NEBEZPEČNÉ A NEPŘEHLEDNÉ ÚSEKY A DALŠÍ MÍSTA, KDE MŮŽE DOJÍT K NEBEZPEČNÝM SITUACIÁM.

**20.6.2026**  
**12:45-15:25h**

TEXT DODATKOVÉ TABULKY

**E13**

	- OBJÍZDNÁ TRASA		- VYZNAČENÍ TRASY ZÁVODU (KRÁTKÁ TRASA)
	- BEZPEČNOSTNÍ PÁSKA		- VYZNAČENÍ TRASY ZÁVODU (STŘEDNÍ TRASA)
	- NAVRŽENÉ PŘECHODNÉ DOPRAVNÍ ZNAČENÍ		- VYZNAČENÍ TRASY ZÁVODU (DLOUHÁ TRASA)

<b>Vypracoval/a:</b> Bc. Lucie Ondráčková podpis:	<b>Zodpovědná osoba:</b> Bc. Lucie Ondráčková podpis:	<b>Zhotovitel:</b>  Victor Zen AZ-DIO DOPRAVNÍ INŽENÝRING <a href="https://www.az-dio.cz/">https://www.az-dio.cz/</a> +420 606 888 161 az-dio@az-dio.cz
<b>Technická kontrola:</b> Victor Zen podpis:	<b>Vedoucí projektant:</b> Victor Zen podpis:	
<b>Místo:</b> Středočeský kraj		<b>Formát:</b> A3
<b>Stavba / Akce:</b> Tour De France - L'Etape Czech Republic		<b>Datum:</b> 25.3.2026
<b>Popis:</b> Situace přechodného značení		<b>Priloha č.:</b> 25

# DETAIL 23 ÚSEK XII

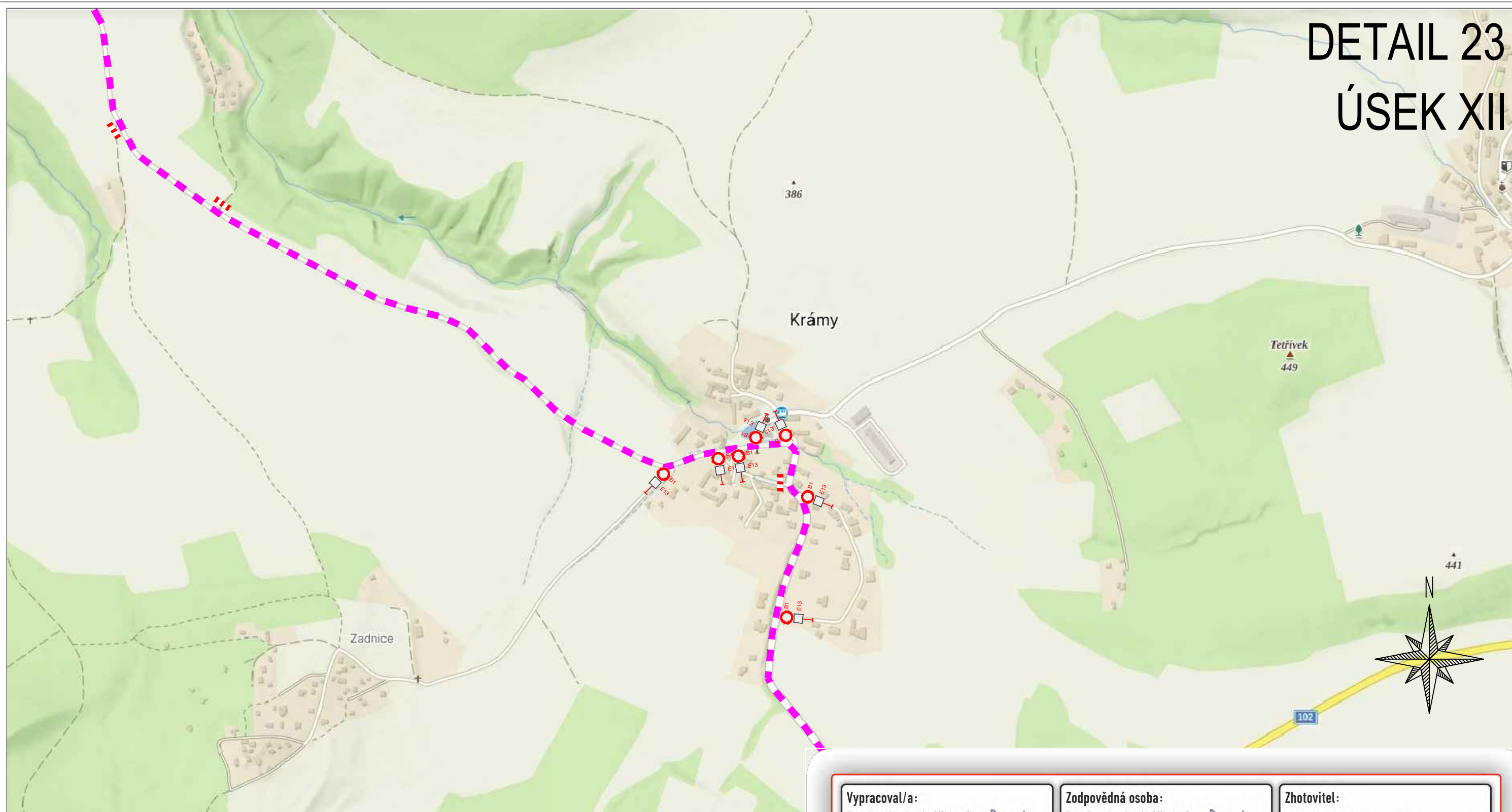

ZPRACOVÁNO NA PODKLADU MAPY.CZ

- NAVRŽENÉ PŘECHODNÉ ZNAČENÍ DLE TP66 - ZÁSADY PRO OZNAČOVÁNÍ PRACOVNÍCH MÍST NA POZEMNÍCH KOMUNIKACÍCH II. VYDÁNÍ.  
TRASA BUDE ZAJIŠTĚNA PROŠKOLENOU POŘADATELSKOU SLUŽBOU. POŘADATELÉ BUDOU VYBAVENI REFLEXNÍMI VESTAMI S LOGEM POŘADATELE, PIŠTALKAMI A ČASOVÝM HARMONOGRAMEM S KONTAKTY NA POŘADATELSKÝ TÝM. JEDNOTLIVÉ POZICE POŘADATELŮ JSOU ZVOLENY S OHLEDEM NA BEZPEČNOST VŠECH ZÚČASTNĚNÝCH. BUDOU TAK OBSAZENA VŠECHNA MÍSTA, KDE DOCHÁZÍ KE KRÍŽENÍ SILNIČNÍHO PROVOZU S TRASOU ZÁVODU, NEBEZPEČNÉ A NEPŘEHLEDNÉ ÚSEKY A DALŠÍ MÍSTA, KDE MŮŽE DOJÍT K NEBEZPEČNÝM SITUACIÍM.

**20.6.2026**  
**13:00-15:45h** TEXT DODATKOVÉ TABULKY  
**E13**

- ■ ■ ■ ■ - OBJÍZDNÁ TRASA
- ■ ■ ■ ■ - VYZNAČENÍ TRASY ZÁVODU (KRÁTKÁ TRASA)
- ■ ■ ■ ■ - BEZPEČNOSTNÍ PÁSKA
- ■ ■ ■ ■ - VYZNAČENÍ TRASY ZÁVODU (STŘEDNÍ TRASA)
- B1 - NAVRŽENÉ PŘECHODNÉ DOPRAVNÍ ZNAČENÍ
- ■ ■ ■ ■ - VYZNAČENÍ TRASY ZÁVODU (DLOUHÁ TRASA)
- E13

<b>Vypracoval/a:</b> Bc. Lucie Ondráčková podpis: <i>Lucie</i>	<b>Zodpovědná osoba:</b> Bc. Lucie Ondráčková podpis: <i>Lucie</i>	<b>Zhotovitel:</b> <b>Victor Zen</b> AZ-DIO DOPRAVNÍ INŽENÝRING <a href="https://www.az-dio.cz/">https://www.az-dio.cz/</a> +420 606 888 161 az-dio@az-dio.cz
<b>Technická kontrola:</b> Victor Zen podpis: <i>[Signature]</i>	<b>Vedoucí projektant:</b> Victor Zen podpis: <i>[Signature]</i>	<b>Formát:</b> A3
<b>Místo:</b> Středočeský kraj		<b>Datum:</b> 25.3.2026
<b>Stavba / Akce:</b> Tour De France - L'Étape Czech Republic		<b>Priloha č.:</b> 26
<b>Popis:</b> Situace přechodného značení		

# DETAIL 24 ÚSEK XII

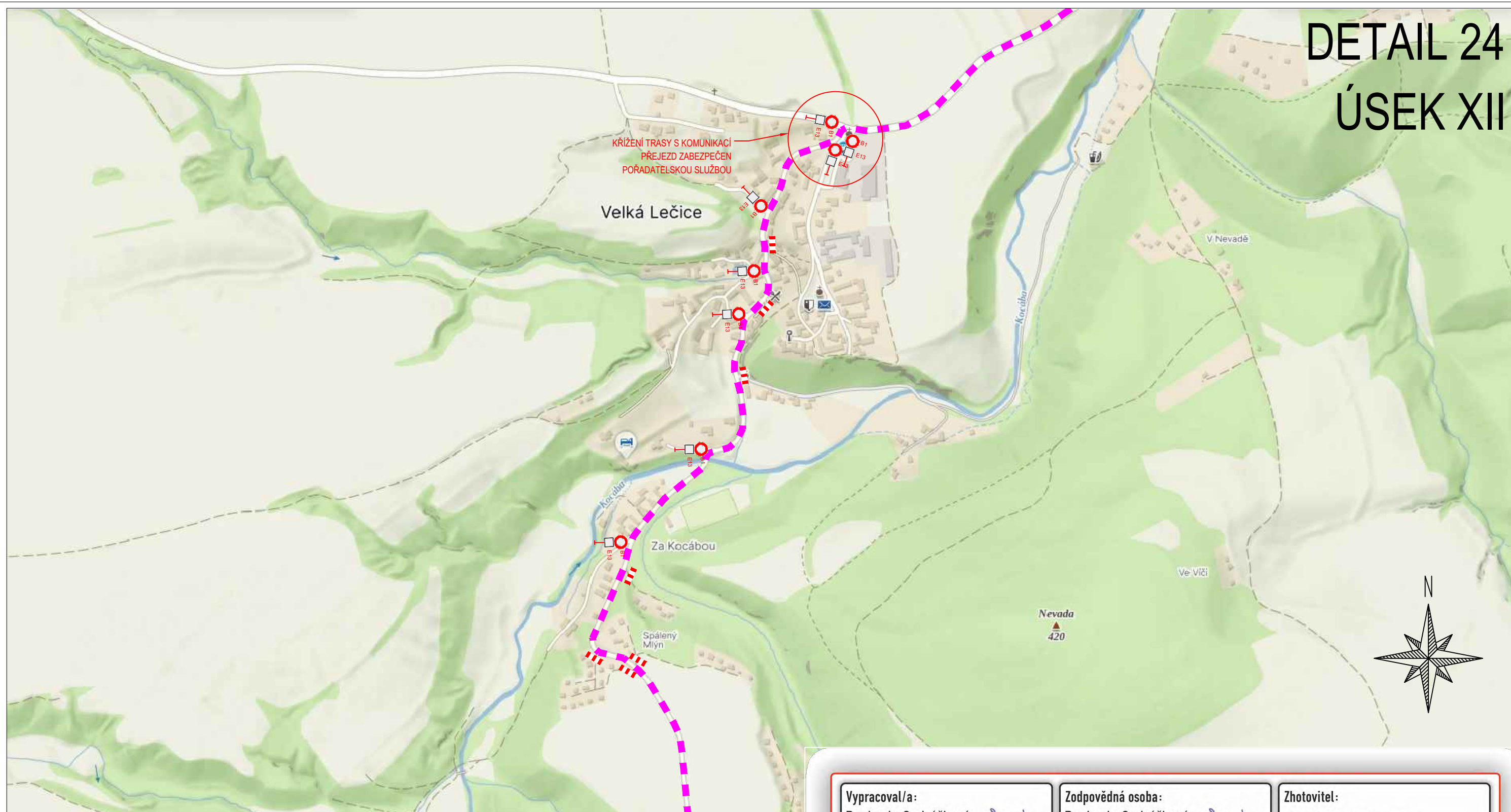

ZPRACOVÁNO NA PODKLADU MAPY.CZ

- NAVRŽENÉ PŘECHODNÉ ZNAČENÍ DLE TP66 - ZÁSADY PRO OZNAČOVÁNÍ PRACOVNÍCH MÍST NA POZEMNÍCH KOMUNIKACÍCH II. VYDÁNÍ.  
TRASA BUDE ZAJIŠTĚNA PROŠKOLENOU POŘADATELSKOU SLUŽBOU. POŘADATELÉ BUDOU VYBAVENI REFLEXNÍMI VESTAMI S LOGEM POŘADATELE, PÍŠTALKAMI A ČASOVÝM HARMONOGRAMEM S KONTAKTY NA POŘADATELSKÝ TÝM. JEDNOTLIVÉ POZICE POŘADATELŮ JSOU ZVOLENY S OHLEDEM NA BEZPEČNOST VŠECH ZÚČASTNĚNÝCH. BUDOU TAK OBSAZENA VŠECHNA MÍSTA, KDE DOCHÁZÍ KE KRÍŽENÍ SILNIČNÍHO PROVOZU S TRASOU ZÁVODU, NEBEZPEČNÉ A NEPŘEHLEDNÉ ÚSEKY A DALŠÍ MÍSTA, KDE MŮŽE DOJÍT K NEBEZPEČNÝM SITUACIÍM.

**20.6.2026**  
**13:00-15:45h** TEXT DODATKOVÉ TABULKY  
**E13**

- |   |  |
|---|--|
| <ul style="list-style-type: none"> <li>■ ■ ■ ■ ■ - OBJÍZDNÁ TRASA</li> <li>▬▬▬▬ - BEZPEČNOSTNÍ PÁSKA</li> <li>○ B1<br/>□ E13 - NAVRŽENÉ PŘECHODNÉ DOPRAVNÍ ZNAČENÍ</li> </ul> | <ul style="list-style-type: none"> <li>■ ■ ■ ■ ■ - VYZNAČENÍ TRASY ZÁVODU (KRÁTKÁ TRASA)</li> <li>■ ■ ■ ■ ■ - VYZNAČENÍ TRASY ZÁVODU (STŘEDNÍ TRASA)</li> <li>■ ■ ■ ■ ■ - VYZNAČENÍ TRASY ZÁVODU (DLOUHÁ TRASA)</li> </ul> |
|---|--|

<b>Vypracoval/a:</b> Bc. Lucie Ondráčková podpis: <i>Lucie Ondráčková</i>	<b>Zodpovědná osoba:</b> Bc. Lucie Ondráčková podpis: <i>Lucie Ondráčková</i>	<b>Zhotovitel:</b> <b>Victor Zen</b> AZ-DIO DOPRAVNÍ INŽENÝRING <a href="https://www.az-dio.cz/">https://www.az-dio.cz/</a> +420 606 888 161 az-dio@az-dio.cz
<b>Technická kontrola:</b> Victor Zen podpis: <i>Victor Zen</i>	<b>Vedoucí projektant:</b> Victor Zen podpis: <i>Victor Zen</i>	<b>Formát:</b> A3
<b>Místo:</b> Středočeský kraj		<b>Datum:</b> 25.3.2026
<b>Stavba / Akce:</b> Tour De France - L'Etape Czech Republic		<b>Priloha č.:</b> 27
<b>Popis:</b> Situace přechodného značení		

# DETAIL 25 ÚSEK XII

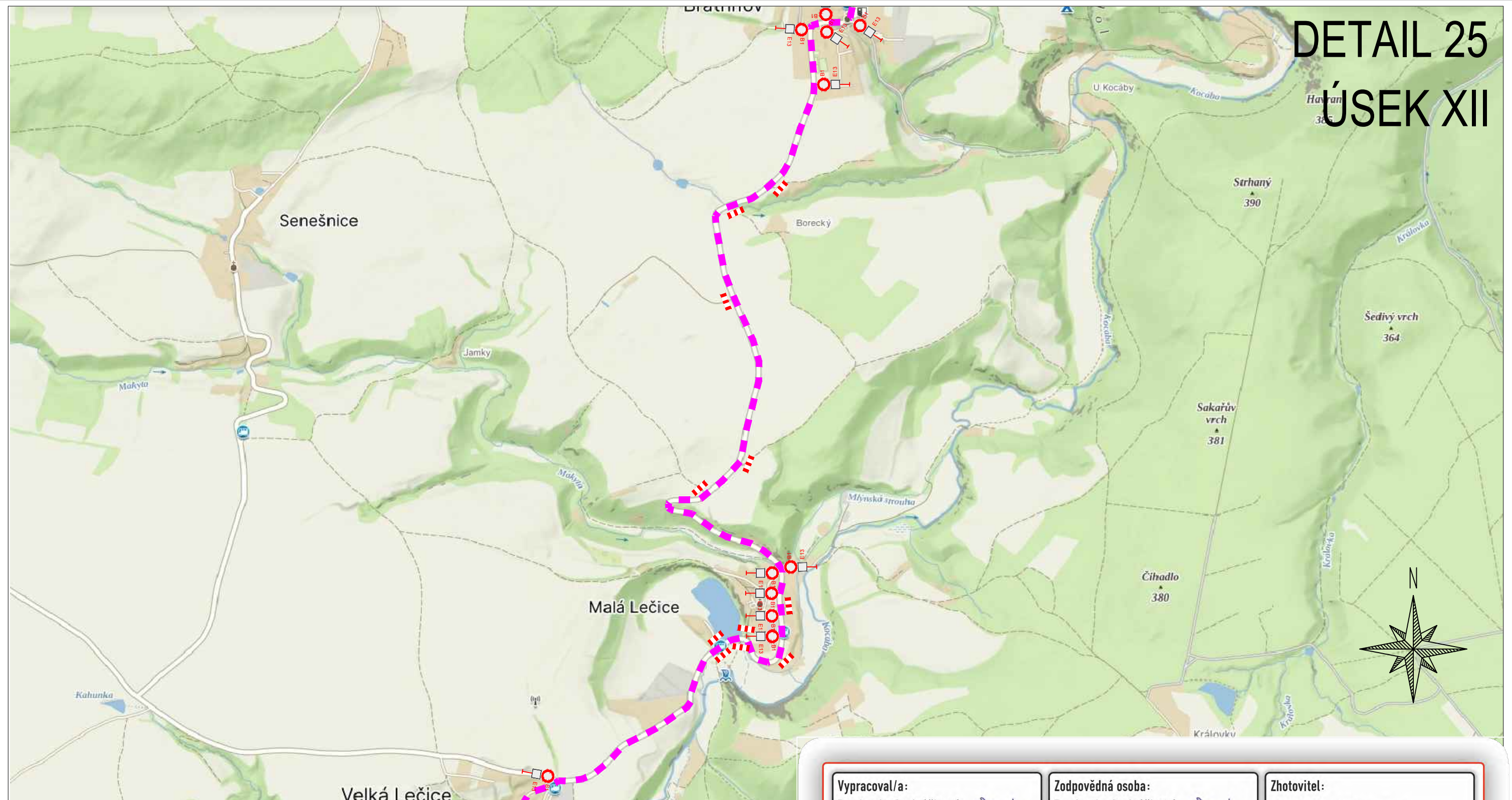

ZPRACOVÁNO NA PODKLADU MAPY.CZ

- NAVRŽENÉ PŘECHODNÉ ZNAČENÍ DLE TP66 - ZÁSADY PRO OZNAČOVÁNÍ PRACOVNÍCH MÍST NA POZEMNÍCH KOMUNIKACÍCH II. VYDÁNÍ.  
 TRASA BUDE ZAJIŠTĚNA PROŠKOLENOU POŘADATELSKOU SLUŽBOU. POŘADATELÉ BUDOU VYBAVENI REFLEXNÍMI VESTAMI S LOGEM POŘADATELE, PIŠTALKAMI A ČASOVÝM HARMONOGRAMEM S KONTAKTY NA POŘADATELSKÝ TÝM. JEDNOTLIVÉ POZICE POŘADATELŮ JSOU ZVOLENY S OHLEDEM NA BEZPEČNOST VŠECH ZÚČASTNĚNÝCH. BUDOU TAK OBSAZENA VŠECHNA MÍSTA, KDE DOCHÁZÍ KE KRÍŽENÍ SILNIČNÍHO PROVOZU S TRASOU ZÁVODU, NEBEZPEČNÉ A NEPŘEHLEDNÉ ÚSEKY A DALŠÍ MÍSTA, KDE MŮŽE DOJÍT K NEBEZPEČNÝM SITUACIÍM.

**20.6.2026**  
**13:00-15:45h**  
 TEXT DODATKOVÉ TABULKY  
**E13**

- ■ ■ ■ ■ - OBJÍZDNÁ TRASA
- ■ ■ ■ ■ - VYZNAČENÍ TRASY ZÁVODU (KRÁTKÁ TRASA)
- ■ ■ ■ ■ - BEZPEČNOSTNÍ PÁSKA
- ■ ■ ■ ■ - VYZNAČENÍ TRASY ZÁVODU (STŘEDNÍ TRASA)
- B1 - NAVRŽENÉ PŘECHODNÉ DOPRAVNÍ ZNAČENÍ
- ■ ■ ■ ■ - VYZNAČENÍ TRASY ZÁVODU (DLOUHÁ TRASA)
- E13

<b>Vypracoval/a:</b> Bc. Lucie Ondráčková podpis: <i>Lucie Ondráčková</i>	<b>Zodpovědná osoba:</b> Bc. Lucie Ondráčková podpis: <i>Lucie Ondráčková</i>	<b>Zhotovitel:</b> <b>Victor Zen</b> AZ-DIO DOPRAVNÍ INŽENÝRING <a href="https://www.az-dio.cz/">https://www.az-dio.cz/</a> +420 606 888 161 az-dio@az-dio.cz
<b>Technická kontrola:</b> Victor Zen podpis: <i>Victor Zen</i>	<b>Vedoucí projektant:</b> Victor Zen podpis: <i>Victor Zen</i>	<b>Formát:</b> A3
<b>Místo:</b> Středočeský kraj		<b>Datum:</b> 25.3.2026
<b>Stavba / Akce:</b> Tour De France - L'Étape Czech Republic		<b>Priloha č.:</b> 28
<b>Popis:</b> Situace přechodného značení		

# DETAIL 26 ÚSEK XIII

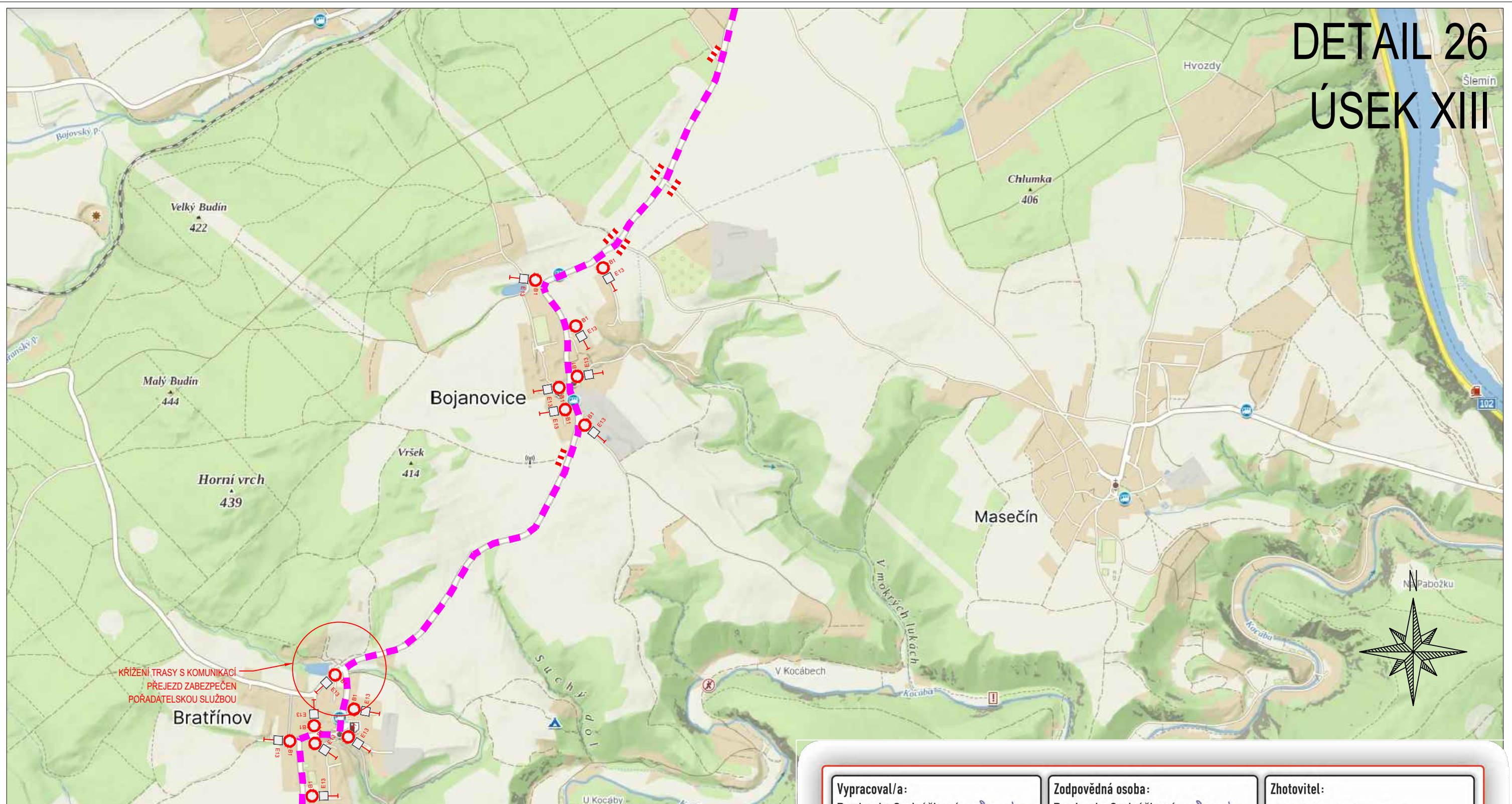

ZPRACOVÁNO NA PODKLADU MAPY.CZ

- NAVRŽENÉ PŘECHODNÉ ZNAČENÍ DLE TP66 - ZÁSADY PRO OZNAČOVÁNÍ PRACOVNÍCH MÍST NA POZEMNÍCH KOMUNIKACÍCH II. VYDÁNÍ.  
TRASA BUDE ZAJIŠTĚNA PROŠKOLENOU POŘADATELSKOU SLUŽBOU. POŘADATELÉ BUDOU VYBAVENI REFLEXNÍMI VESTAMI S LOGEM POŘADATELE, PIŠTALKAMI A ČASOVÝM HARMONOGRAMEM S KONTAKTY NA POŘADATELSKÝ TÝM. JEDNOTLIVÉ POZICE POŘADATELŮ JSOU ZVOLENY S OHLEDEM NA BEZPEČNOST VŠECH ZÚČASTNĚNÝCH. BUDOU TAK OBSAZENA VŠECHNA MÍSTA, KDE DOCHÁZÍ KE KRÍŽENÍ SILNIČNÍHO PROVOZU S TRASOU ZÁVODU, NEBEZPEČNÉ A NEPŘEHLEDNÉ ÚSEKY A DALŠÍ MÍSTA, KDE MŮŽE DOJÍT K NEBEZPEČNÝM SITUACIÁM.

**20.6.2026**  
**13:10-16:15h** TEXT DODATKOVÉ TABULKY  
**E13**

- |  |  |
|--|--|
| <ul style="list-style-type: none"> <li>■ ■ ■ ■ ■ - OBJÍZDNÁ TRASA</li> <li>▬▬▬▬▬ - BEZPEČNOSTNÍ PÁSKA</li> <li>○ B1<br/>□ E13 - NAVRŽENÉ PŘECHODNÉ DOPRAVNÍ ZNAČENÍ</li> </ul> | <ul style="list-style-type: none"> <li>■ ■ ■ ■ ■ - VYZNAČENÍ TRASY ZÁVODU (KRÁTKÁ TRASA)</li> <li>■ ■ ■ ■ ■ - VYZNAČENÍ TRASY ZÁVODU (STŘEDNÍ TRASA)</li> <li>■ ■ ■ ■ ■ - VYZNAČENÍ TRASY ZÁVODU (DLOUHÁ TRASA)</li> </ul> |
|--|--|

<b>Vypracoval/a:</b> Bc. Lucie Ondráčková podpis: <i>Lucie Ondráčková</i>	<b>Zodpovědná osoba:</b> Bc. Lucie Ondráčková podpis: <i>Lucie Ondráčková</i>	<b>Zhotovitel:</b> <b>A</b> Victor Zen AZ-DIO DOPRAVNÍ INŽENÝRING <a href="https://www.az-dio.cz/">https://www.az-dio.cz/</a> +420 606 888 161 az-dio@az-dio.cz
<b>Technická kontrola:</b> Victor Zen podpis: <i>Victor Zen</i>	<b>Vedoucí projektant:</b> Victor Zen podpis: <i>Victor Zen</i>	<b>Formát:</b> A3 <b>Datum:</b> 25.3.2026 <b>Priloha č.:</b> 29

<b>Místo:</b> Středočeský kraj	
<b>Stavba / Akce:</b> Tour De France - L'Étape Czech Republic	
<b>Popis:</b> Situace přechodného značení	

# DETAIL 27 ÚSEK XIII

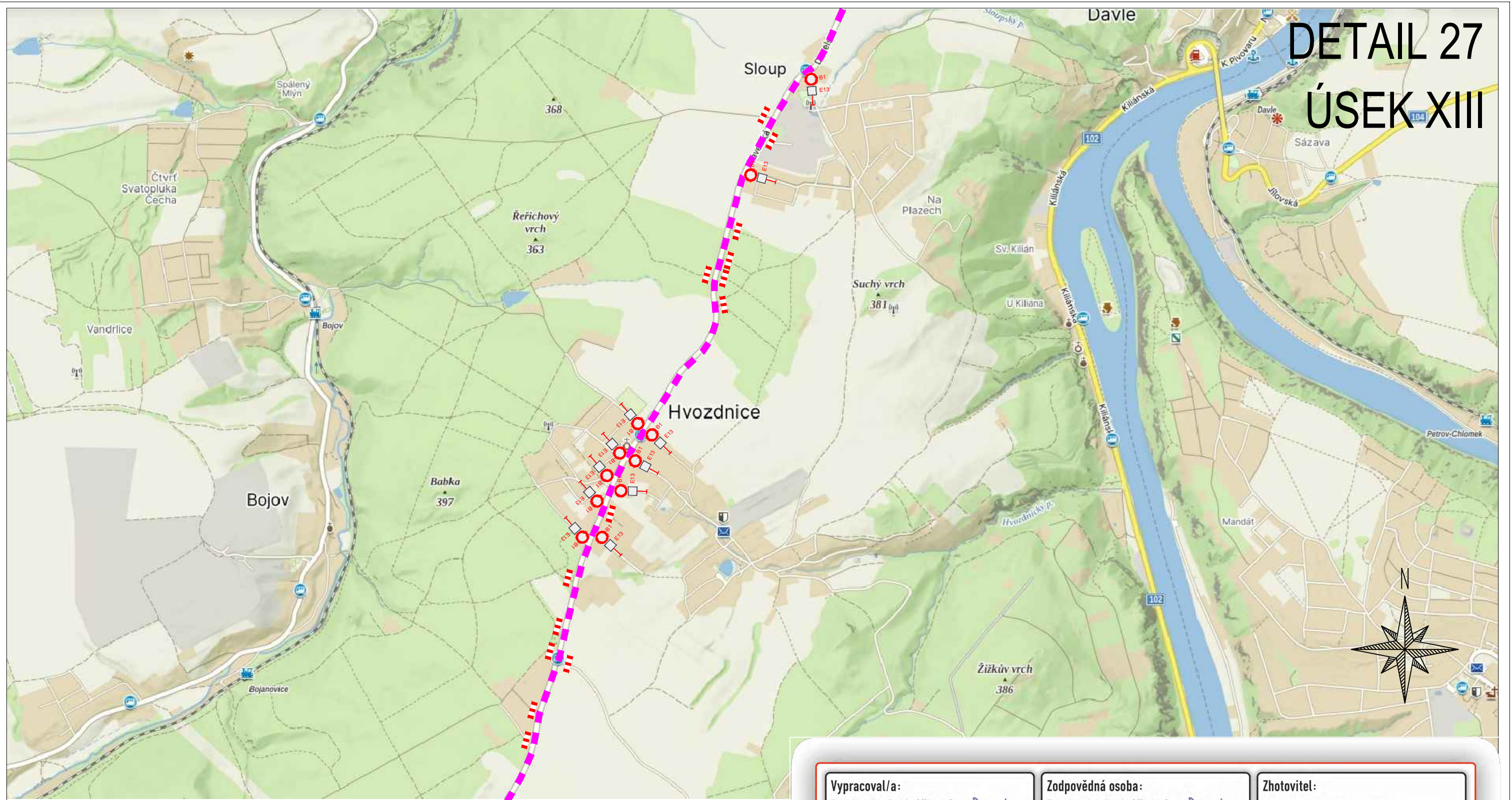

ZPRACOVÁNO NA PODKLADU MAPY.CZ

- NAVRŽENÉ PŘECHODNÉ ZNAČENÍ DLE TP66 - ZÁSADY PRO OZNAČOVÁNÍ PRACOVNÍCH MÍST NA POZEMNÍCH KOMUNIKACÍCH II. VYDÁNÍ.  
TRASA BUDE ZAJIŠTĚNA PROŠKOLENOU POŘADATELSKOU SLUŽBOU. POŘADATELÉ BUDOU VYBAVENI REFLEXNÍMI VESTAMI S LOGEM POŘADATELE, PIŠTALKAMI A ČASOVÝM HARMONOGRAMEM S KONTAKTY NA POŘADATELSKÝ TÝM. JEDNOTLIVÉ POZICE POŘADATELŮ JSOU ZVOLENY S OHLEDEM NA BEZPEČNOST VŠECH ZÚČASTNĚNÝCH. BUDOU TAK OBSAZENA VŠECHNA MÍSTA, KDE DOCHÁZÍ KE KRÍŽENÍ SILNIČNÍHO PROVOZU S TRASOU ZÁVODU, NEBEZPEČNÉ A NEPŘEHLEDNÉ ÚSEKY A DALŠÍ MÍSTA, KDE MŮŽE DOJÍT K NEBEZPEČNÝM SITUACIÍM.

20.6.2026  
13:10-16:15h

TEXT DODATKOVÉ TABULKY

E13

- |  |                                       |  |  |
|--|---------------------------------------|--|--|
|  | - OBJÍZDNÁ TRASA                      |  | - VYZNAČENÍ TRASY ZÁVODU (KRÁTKÁ TRASA)  |
|  | - BEZPEČNOSTNÍ PÁSKA                  |  | - VYZNAČENÍ TRASY ZÁVODU (STŘEDNÍ TRASA) |
|  | - NAVRŽENÉ PŘECHODNÉ DOPRAVNÍ ZNAČENÍ |  | - VYZNAČENÍ TRASY ZÁVODU (DLOUHÁ TRASA)  |

Vypracoval/a:  
Bc. Lucie Ondráčková  
podpis:

Zodpovědná osoba:  
Bc. Lucie Ondráčková  
podpis:

Zhotovitel:  
 Victor Zen  
AZ-DIO  
DOPRAVNÍ INŽENÝRING  
<https://www.az-dio.cz/>  
+420 606 888 161  
az-dio@az-dio.cz

Technická kontrola:  
Victor Zen  
podpis:

Vedoucí projektant:  
Victor Zen  
podpis:

Místo: Středočeský kraj

Formát: A3

Stavba / Akce: Tour De France - L'Etape Czech Republic

Datum: 25.3.2026

Popis: Situace přechodného značení

Příloha č.: 30

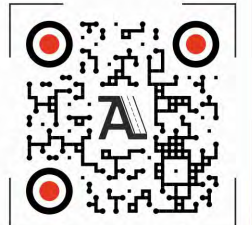

# DETAIL 28 ÚSEK XIII

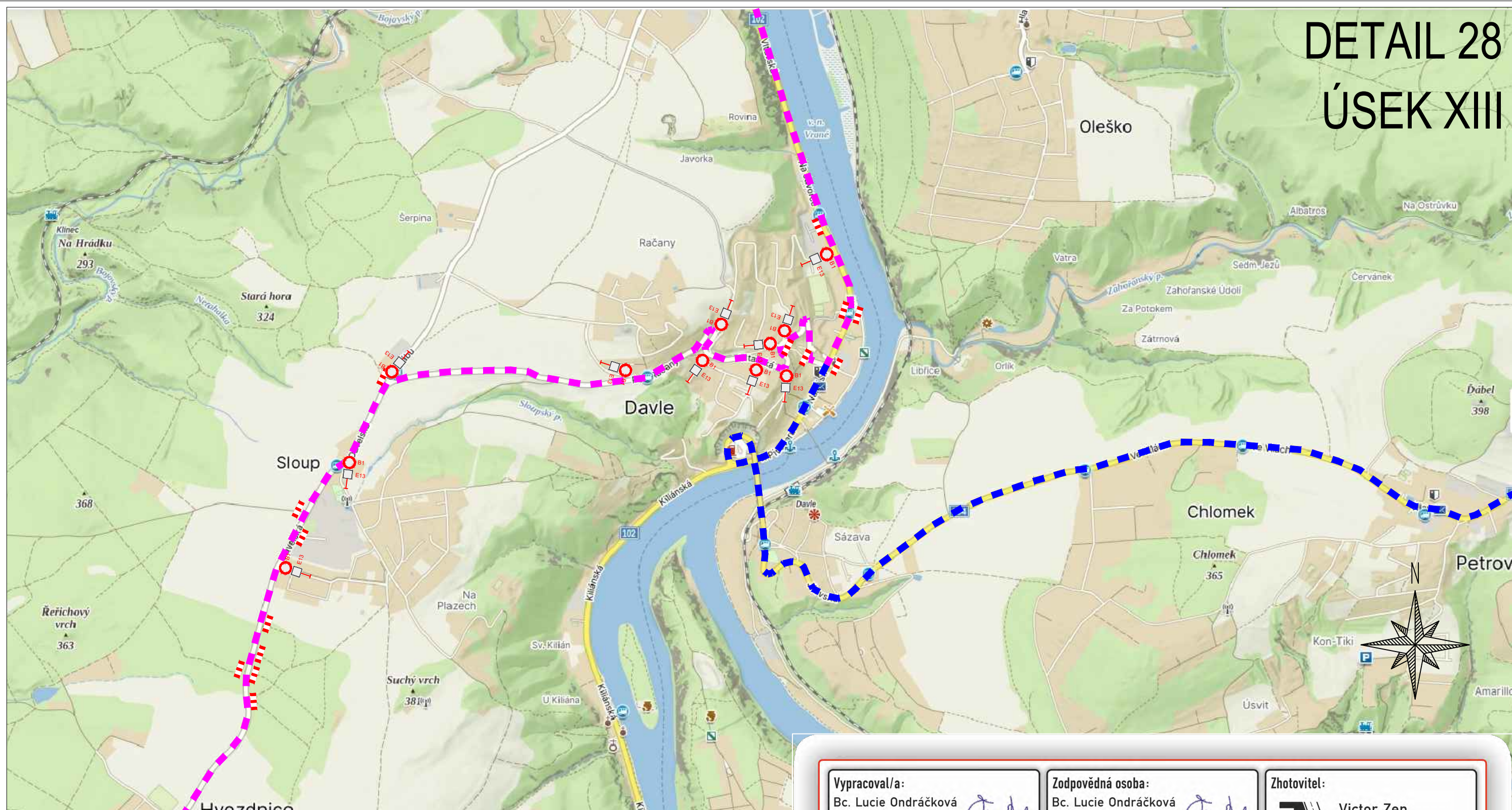

ZPRACOVÁNO NA PODKLADU MAPY.CZ

- NAVRŽENÉ PŘECHODNÉ ZNAČENÍ DLE TP66 - ZÁSADY PRO OZNAČOVÁNÍ PRACOVNÍCH MÍST NA POZEMNÍCH KOMUNIKACÍCH II. VYDÁNÍ.  
TRASA BUDE ZAJIŠTĚNA PROŠKOLENOU POŘADATELSKOU SLUŽBOU. POŘADATELÉ BUDOU VYBAVENI REFLEXNÍMI VESTAMI S LOGEM POŘADATELE, PÍŠTALKAMI A ČASOVÝM HARMONOGRAMEM S KONTAKTY NA POŘADATELSKÝ TÝM. JEDNOTLIVÉ POZICE POŘADATELŮ JSOU ZVOLENY S OHLEDEM NA BEZPEČNOST VŠECH ZÚČASTNĚNÝCH. BUDOU TAK OBSAZENA VŠECHNA MÍSTA, KDE DOCHÁZÍ KE KRÍŽENÍ SILNIČNÍHO PROVOZU S TRASOU ZÁVODU, NEBEZPEČNÉ A NEPŘEHLEDNÉ ÚSEKY A DALŠÍ MÍSTA, KDE MŮŽE DOJÍT K NEBEZPEČNÝM SITUACIÍM.

**20.6.2026**  
**13:10-16:15h** TEXT DODATKOVÉ TABULKY  
**E13**

	- OBJÍZDNÁ TRASA		- VYZNAČENÍ TRASY ZÁVODU (KRÁTKÁ TRASA)
	- BEZPEČNOSTNÍ PÁSKA		- VYZNAČENÍ TRASY ZÁVODU (STŘEDNÍ TRASA)
	- NAVRŽENÉ PŘECHODNÉ DOPRAVNÍ ZNAČENÍ		- VYZNAČENÍ TRASY ZÁVODU (DLOUHÁ TRASA)

<b>Vypracoval/a:</b> Bc. Lucie Ondráčková podpis:	<b>Zodpovědná osoba:</b> Bc. Lucie Ondráčková podpis:	<b>Zhotovitel:</b> Victor Zen AZ-DIO DOPRAVNÍ INŽENÝRING <a href="https://www.az-dio.cz/">https://www.az-dio.cz/</a> +420 606 888 161 az-dio@az-dio.cz
<b>Technická kontrola:</b> Victor Zen podpis:	<b>Vedoucí projektant:</b> Victor Zen podpis:	Formát: A3
<b>Místo:</b> Středočeský kraj	<b>Stavba / Akce:</b> Tour De France - L'Etape Czech Republic	Datum: 25.3.2026
<b>Popis:</b> Situace přechodného značení	Příloha č.: 31	

# DETAIL 29 ÚSEK XIV

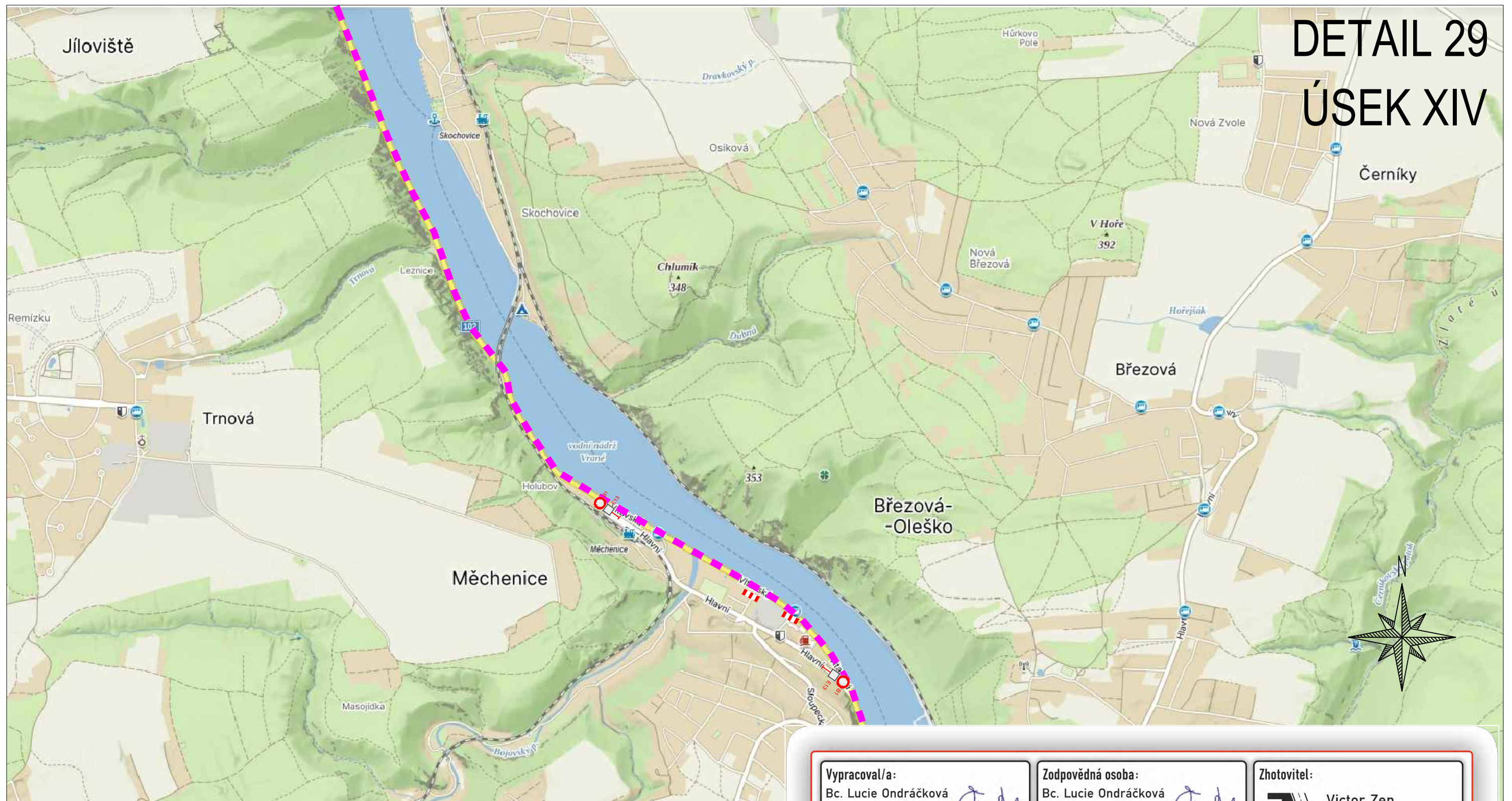

ZPRACOVÁNO NA PODKLADU MAPY.CZ

- NAVRŽENÉ PŘECHODNÉ ZNAČENÍ DLE TP66 - ZÁSADY PRO OZNAČOVÁNÍ PRACOVNÍCH MÍST NA POZEMNÍCH KOMUNIKACÍCH II. VYDÁNÍ.  
TRASA BUDE ZAJIŠTĚNA PROŠKOLENOU POŘADATELSKOU SLUŽBOU. POŘADATELE BUDOU VYBAVENI REFLEXNÍMI VESTAMI S LOGEM POŘADATELE, PÍŠTALKAMI A ČASOVÝM HARMONOGRAMEM S KONTAKTY NA POŘADATELSKÝ TÝM. JEDNOTLIVÉ POZICE POŘADATELŮ JSOU ZVOLENY S OHLEDEM NA BEZPEČNOST VŠECH ZÚČASTNĚNÝCH. BUDOU TAK OBSAZENA VŠECHNA MÍSTA, KDE DOCHÁZÍ KE KRÍŽENÍ SILNIČNÍHO PROVOZU S TRASOU ZÁVODU, NEBEZPEČNÉ A NEPŘEHLEDNÉ ÚSEKY A DALŠÍ MÍSTA, KDE MŮŽE DOJÍT K NEBEZPEČNÝM SITUACIÍM.

20.6.2026  
13:20-16:30h

TEXT DODATKOVÉ TABULKY

E13

- ■ ■ ■ ■ - OBJÍZDNÁ TRASA
- ■ ■ ■ ■ - VYZNAČENÍ TRASY ZÁVODU (KRÁTKÁ TRASA)
- ■ ■ ■ ■ - BEZPEČNOSTNÍ PÁSKA
- ■ ■ ■ ■ - VYZNAČENÍ TRASY ZÁVODU (STŘEDNÍ TRASA)
- B1 - NAVRŽENÉ PŘECHODNÉ DOPRAVNÍ ZNAČENÍ
- ■ ■ ■ ■ - VYZNAČENÍ TRASY ZÁVODU (DLOUHÁ TRASA)

Vypracoval/a:  
Bc. Lucie Ondráčková  
podpis: *Lucie Ondráčková*

Zodpovědná osoba:  
Bc. Lucie Ondráčková  
podpis: *Lucie Ondráčková*

Zhotovitel:  
**AZ-DIO**  
VICTOR ZEN  
AZ-DIO  
DOPRAVNÍ INŽENÝRING  
<https://www.az-dio.cz/>  
+420 606 888 161  
az-dio@az-dio.cz

Technická kontrola:  
Victor Zen  
podpis: *Victor Zen*

Vedoucí projektant:  
Victor Zen  
podpis: *Victor Zen*

Místo: Středočeský kraj

Formát: A3

Stavba / Akce: Tour De France - L'Etape Czech Republic

Datum: 25.3.2026

Popis: Situace přechodného značení

Příloha č.: 32

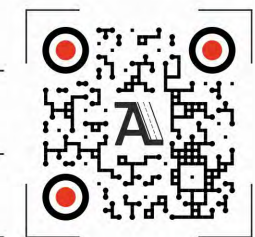

# DETAIL 30 ÚSEK XIV

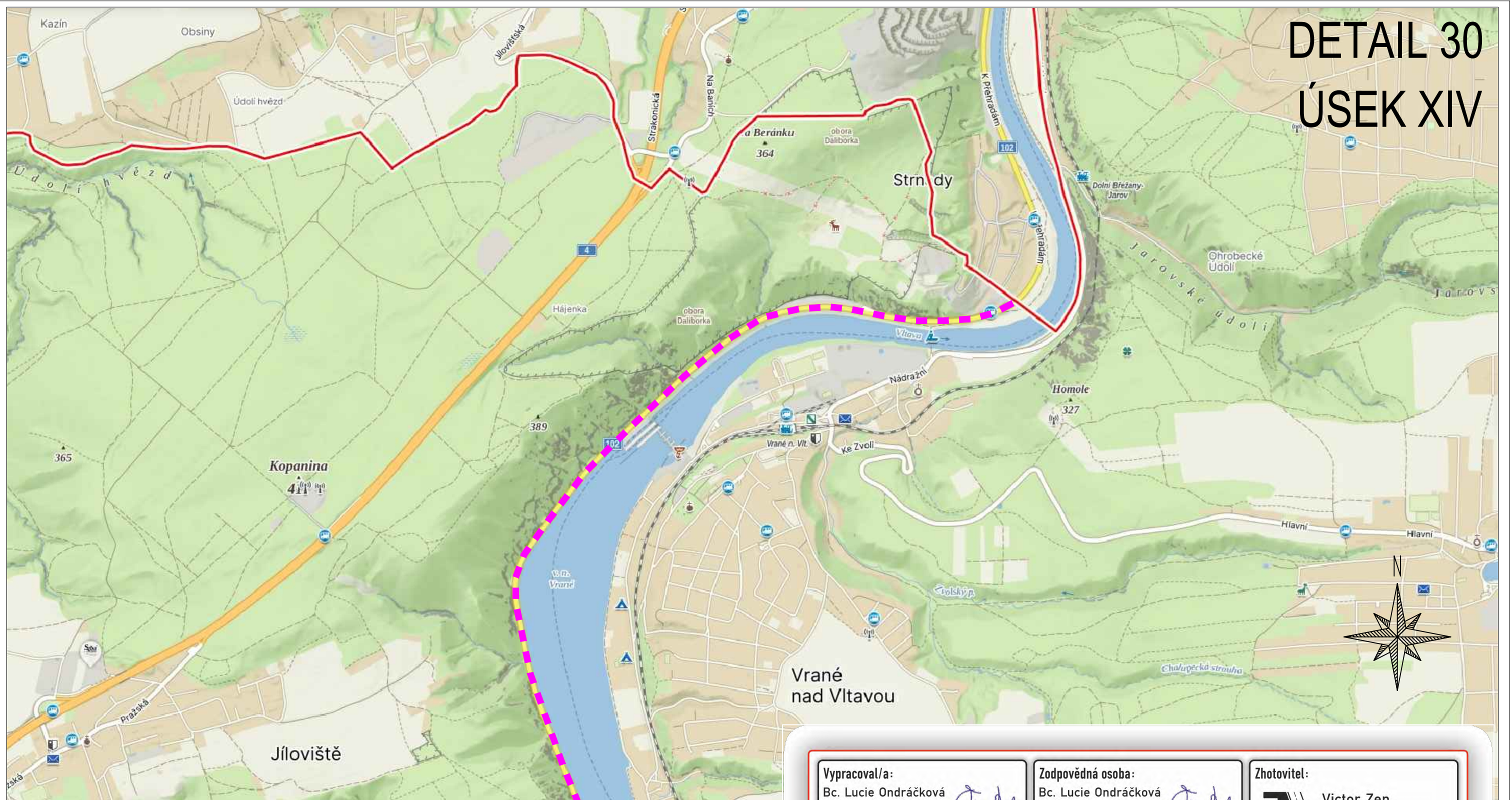

ZPRACOVÁNO NA PODKLADU MAPY.CZ

- NAVRŽENÉ PŘECHODNÉ ZNAČENÍ DLE TP66 - ZÁSADY PRO OZNAČOVÁNÍ PRACOVNÍCH MÍST NA POZEMNÍCH KOMUNIKACÍCH II. VYDÁNÍ.  
TRASA BUDE ZAJIŠTĚNA PROŠKOLENOU POŘADATELSKOU SLUŽBOU. POŘADATELÉ BUDOU VYBAVENI REFLEXNÍMI VESTAMI S LOGEM POŘADATELE, PÍŠTALKAMI A ČASOVÝM HARMONOGRAMEM S KONTAKTY NA POŘADATELSKÝ TÝM. JEDNOTLIVÉ POZICE POŘADATELŮ JSOU ZVOLENY S OHLEDEM NA BEZPEČNOST VŠECH ZÚČASTNĚNÝCH. BUDOU TAK OBSAZENA VŠECHNA MÍSTA, KDE DOCHÁZÍ KE KŘÍŽENÍ SILNIČNÍHO PROVOZU S TRASOU ZÁVODU, NEBEZPEČNÉ A NEPŘEHLEDNÉ ÚSEKY A DALŠÍ MÍSTA, KDE MŮŽE DOJÍT K NEBEZPEČNÝM SITUACIÍM.

	- OBJÍZDNÁ TRASA		- VYZNAČENÍ TRASY ZÁVODU (KRÁTKÁ TRASA)
	- BEZPEČNOSTNÍ PÁSKA		- VYZNAČENÍ TRASY ZÁVODU (STŘEDNÍ TRASA)
	- NAVRŽENÉ PŘECHODNÉ DOPRAVNÍ ZNAČENÍ		- VYZNAČENÍ TRASY ZÁVODU (DLOUHÁ TRASA)

**20.6.2026**  
**13:20-16:30h** TEXT DODATKOVÉ TABULKY  
**E13**

<b>Vypracoval/a:</b> Bc. Lucie Ondráčková podpis:	<b>Zodpovědná osoba:</b> Bc. Lucie Ondráčková podpis:	<b>Zhotovitel:</b>  Victor Zen AZ-DIO DOPRAVNÍ INŽENÝRING <a href="https://www.az-dio.cz/">https://www.az-dio.cz/</a> +420 606 888 161 az-dio@az-dio.cz
<b>Technická kontrola:</b> Victor Zen podpis:	<b>Vedoucí projektant:</b> Victor Zen podpis:	<b>Formát:</b> A3
<b>Místo:</b> Středočeský kraj	<b>Datum:</b> 25.3.2026	
<b>Stavba / Akce:</b> Tour De France - L'Etape Czech Republic	<b>Příloha č.:</b> 33	
<b>Popis:</b> Situace přechodného značení		

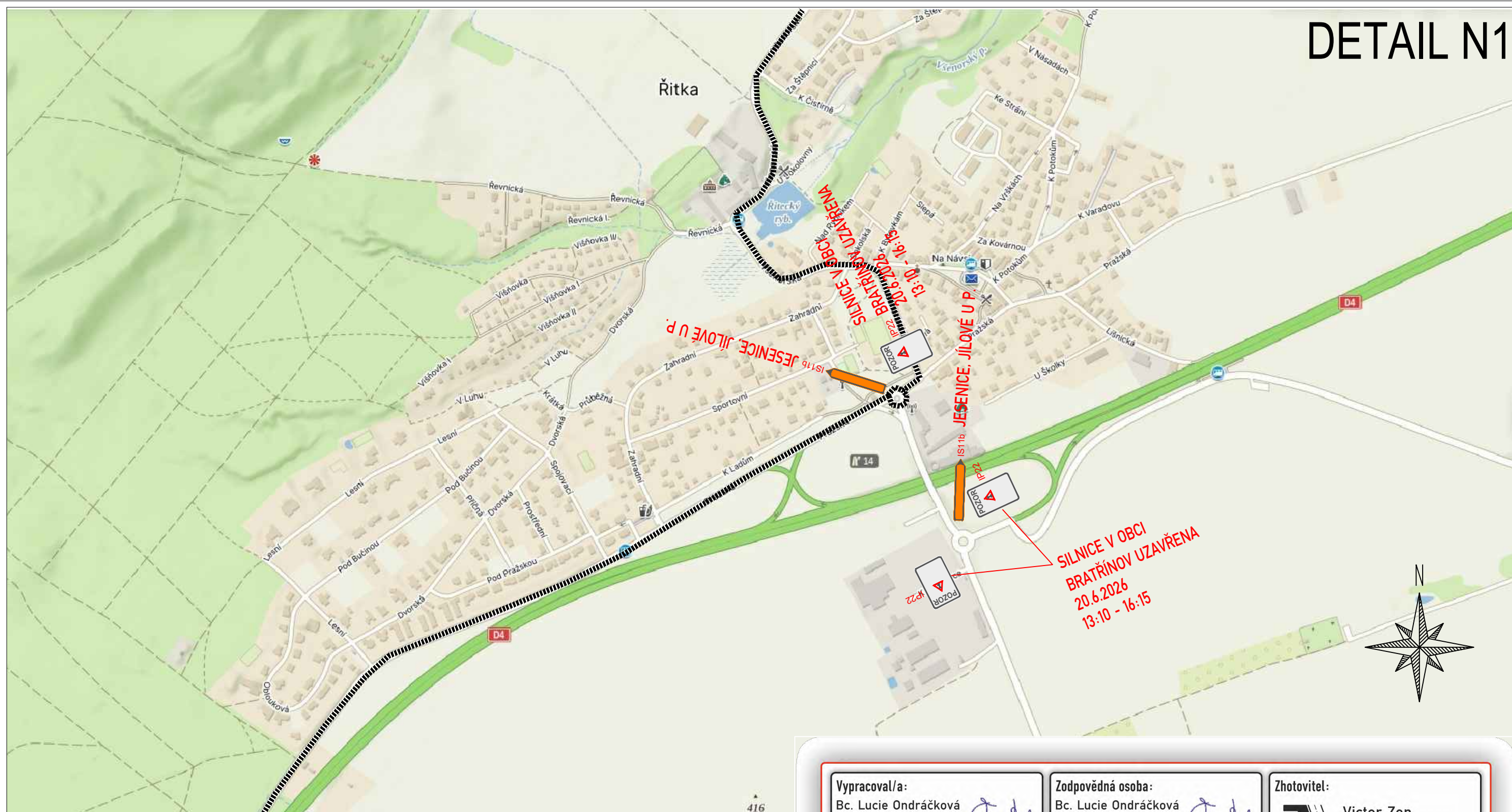

ZPRACOVÁNO NA PODKLADU MAPY.CZ

- NAVRŽENÉ PŘECHODNÉ ZNAČENÍ DLE TP66 - ZÁSADY PRO OZNAČOVÁNÍ PRACOVNÍCH MÍST NA POZEMNÍCH KOMUNIKACÍCH II. VYDÁNÍ.  
 TRASA BUDE ZAJIŠTĚNA PROŠKOLENOU POŘADATELSKOU SLUŽBOU. POŘADATELE BUDOU VYBAVENI REFLEXNÍMI VESTAMI S LOGEM POŘADATELE, PIŠTÁLKAMI A ČASOVÝM HARMONOGRAMEM S KONTAKTY NA POŘADATELSKÝ TÝM. JEDNOTLIVÉ POZICE POŘADATELŮ JSOU ZVOLENY S OHLEDEM NA BEZPEČNOST VŠECH ZÚČASTNĚNÝCH. BUDOU TAK OBSAZENA VŠECHNA MÍSTA, KDE DOCHÁZÍ KE KŘÍŽENÍ SILNIČNÍHO PROVOZU S TRASOU ZÁVODU, NEBEZPEČNÉ A NEPŘEHLEDNÉ ÚSEKY A DALŠÍ MÍSTA, KDE MŮŽE DOJÍT K NEBEZPEČNÝM SITUACIÁM.

	- OBJÍZDNÁ TRASA		- VYZNAČENÍ TRASY ZÁVODU (KRÁTKÁ TRASA)
	- BEZPEČNOSTNÍ PÁSKA		- VYZNAČENÍ TRASY ZÁVODU (STŘEDNÍ TRASA)
	- NAVRŽENÉ PŘECHODNÉ DOPRAVNÍ ZNAČENÍ		- VYZNAČENÍ TRASY ZÁVODU (DLOUHÁ TRASA)

<b>Vypracoval/a:</b> Bc. Lucie Ondráčková podpis:	<b>Zodpovědná osoba:</b> Bc. Lucie Ondráčková podpis:	<b>Zhotovitel:</b> Victor Zen AZ-DIO DOPRAVNÍ INŽENÝRING <a href="https://www.az-dio.cz/">https://www.az-dio.cz/</a> +420 606 888 161 az-dio@az-dio.cz
<b>Technická kontrola:</b> Victor Zen podpis:	<b>Vedoucí projektant:</b> Victor Zen podpis:	Formát: A3
<b>Místo:</b> Středočeský kraj	<b>Datum:</b> 25.3.2026	
<b>Stavba / Akce:</b> Tour De France - L'Etape Czech Republic	Příloha č.: 34	
<b>Popis:</b> Situace přechodného značení		

# DETAIL N2

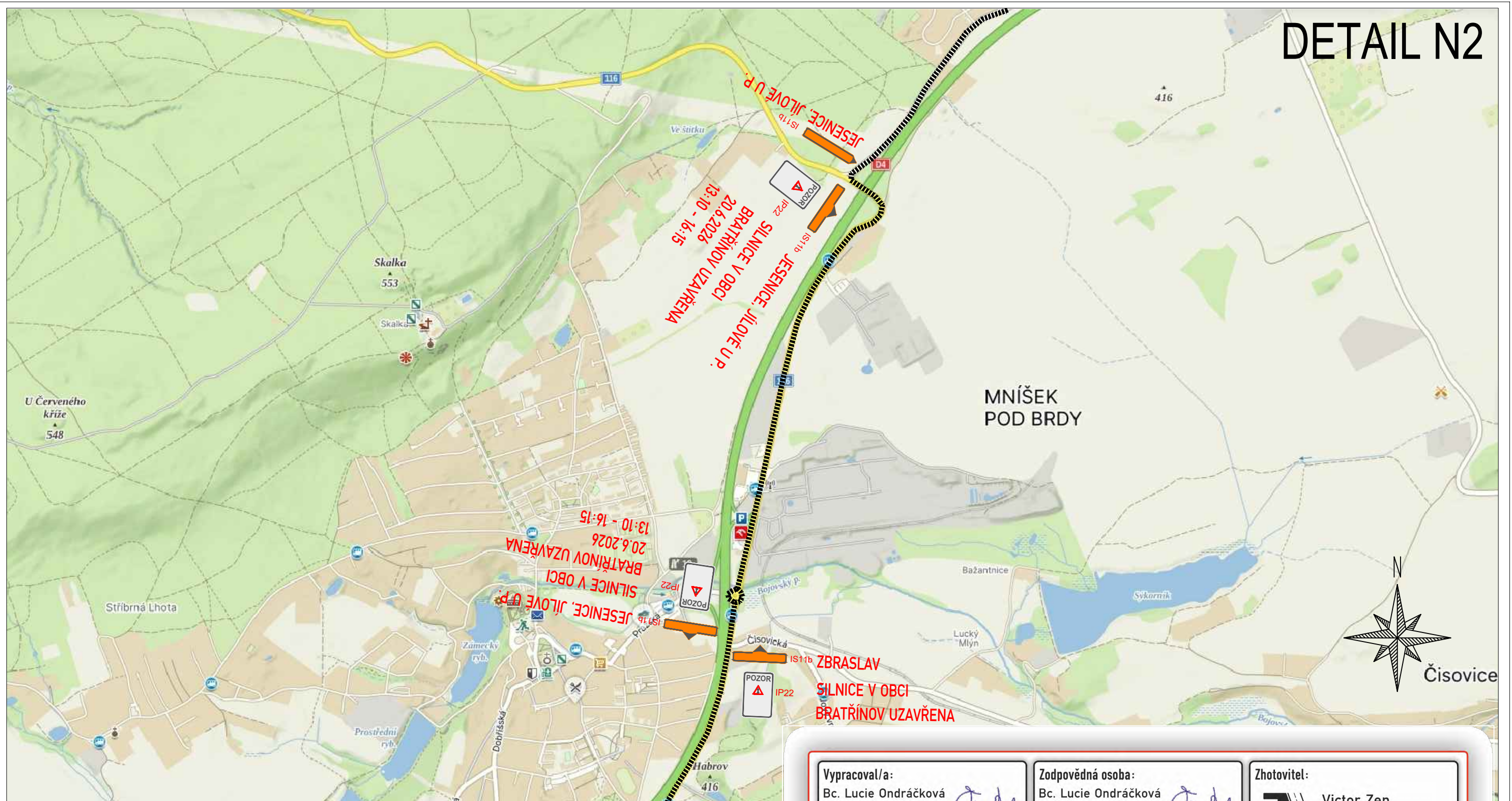

ZPRACOVÁNO NA PODKLADU MAPY.CZ

- NAVRŽENÉ PŘECHODNÉ ZNAČENÍ DLE TP66 - ZÁSADY PRO OZNAČOVÁNÍ PRACOVNÍCH MÍST NA POZEMNÍCH KOMUNIKACÍCH II. VYDÁNÍ.  
 TRASA BUDE ZAJIŠTĚNA PROŠKOLENOU POŘADATELSKOU SLUŽBOU. POŘADATELÉ BUDOU VYBAVENI REFLEXNÍMI VESTAMI S LOGEM POŘADATELE, PIŠTALKAMI A ČASOVÝM HARMONOGRAMEM S KONTAKTY NA POŘADATELSKÝ TÝM. JEDNOTLIVÉ POZICE POŘADATELŮ JSOU ZVOLENY S OHLEDEM NA BEZPEČNOST VŠECH ZÚČASTNĚNÝCH. BUDOU TAK OBSAZENA VŠECHNA MÍSTA, KDE DOCHÁZÍ KE KRÍŽENÍ SILNIČNÍHO PROVOZU S TRASOU ZÁVODU, NEBEZPEČNÉ A NEPŘEHLEDNÉ ÚSEKY A DALŠÍ MÍSTA, KDE MŮŽE DOJÍT K NEBEZPEČNÝM SITUACIÍM.

	- OBJÍZDNÁ TRASA		- VYZNAČENÍ TRASY ZÁVODU (KRÁTKÁ TRASA)
	- BEZPEČNOSTNÍ PÁSKA		- VYZNAČENÍ TRASY ZÁVODU (STŘEDNÍ TRASA)
	- NAVRŽENÉ PŘECHODNÉ DOPRAVNÍ ZNAČENÍ		- VYZNAČENÍ TRASY ZÁVODU (DLOUHÁ TRASA)

<b>Vypracoval/a:</b> Bc. Lucie Ondráčková podpis:	<b>Zodpovědná osoba:</b> Bc. Lucie Ondráčková podpis:	<b>Zhotovitel:</b>  Victor Zen AZ-DIO DOPRAVNÍ INŽENÝRING <a href="https://www.az-dio.cz/">https://www.az-dio.cz/</a> +420 606 888 161 az-dio@az-dio.cz
<b>Technická kontrola:</b> Victor Zen podpis:	<b>Vedoucí projektant:</b> Victor Zen podpis:	Formát: A3
<b>Místo:</b> Středočeský kraj	<b>Stavba / Akce:</b> Tour De France - L'Etape Czech Republic	Datum: 25.3.2026
<b>Popis:</b> Situace přechodného značení	Příloha č.: 35	

# DETAIL N3

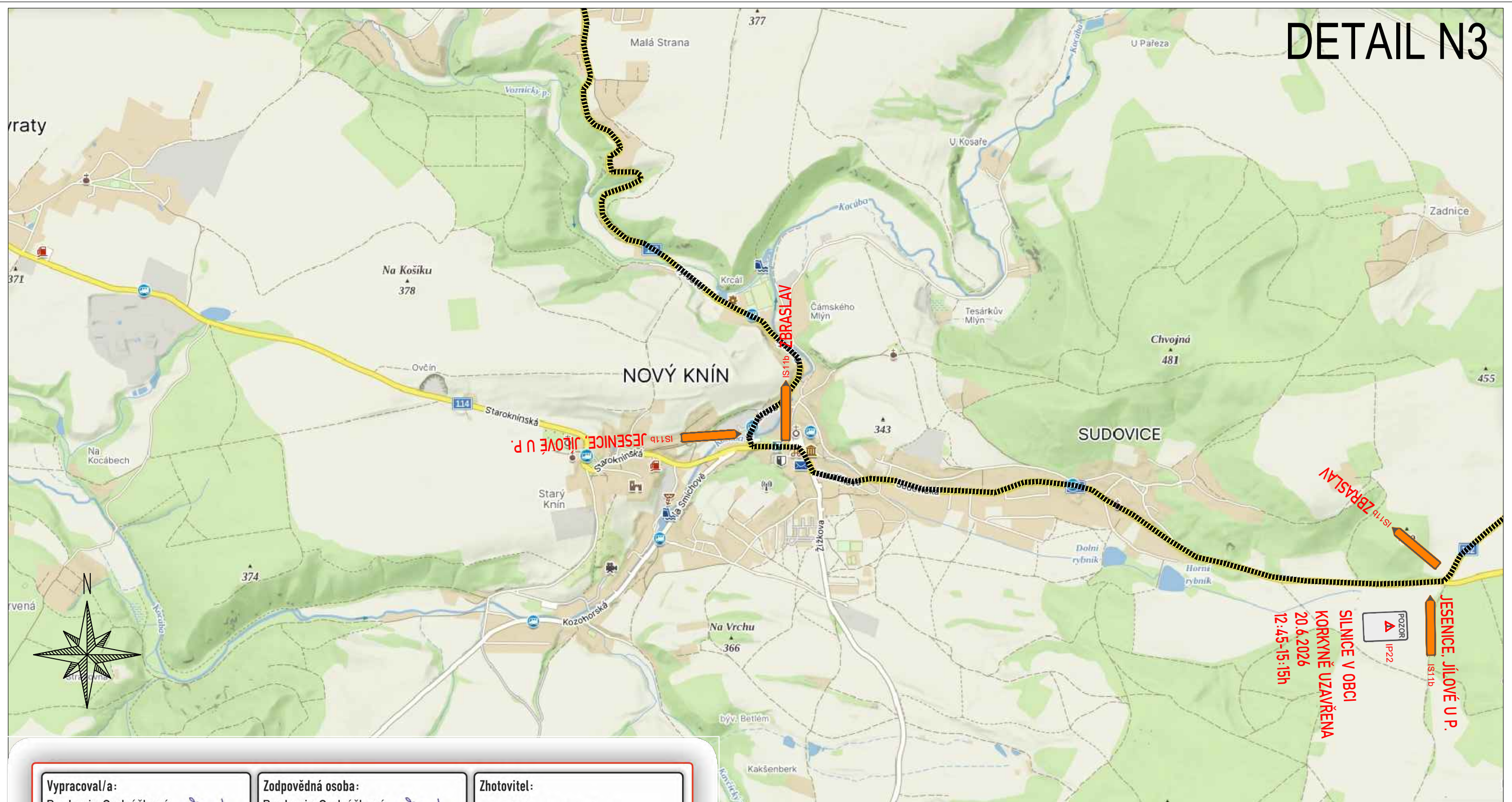

JESENICE, JÍLOVÉ U P.

JESENICE, JÍLOVÉ U P.

JESENICE, JÍLOVÉ U P.

SILNICE V OBCI  
KOPRYVNĚ UZAVŘENA  
20.6.2026  
12:45-15:15h



<b>Vypracoval/a:</b> Bc. Lucie Ondráčková podpis:	<b>Zodpovědná osoba:</b> Bc. Lucie Ondráčková podpis:	<b>Zhotovitel:</b> Victor Zen AZ-DIO DOPRAVNÍ INŽENÝRING <a href="https://www.az-dio.cz/">https://www.az-dio.cz/</a> +420 606 888 161 az-dio@az-dio.cz
<b>Technická kontrola:</b> Victor Zen podpis:	<b>Vedoucí projektant:</b> Victor Zen podpis:	Formát: A3 Datum: 25.3.2026 Příloha č.: 36 
Místo: Středočeský kraj		
Stavba / Akce: Tour De France - L'Etape Czech Republic		
Popis: Situace přechodného značení		

## ZPRACOVÁNO NA PODKLADU MAPY.CZ

- NAVRŽENÉ PŘECHODNÉ ZNAČENÍ DLE TP66 - ZÁSADY PRO OZNAČOVÁNÍ PRACOVNÍCH MÍST NA POZEMNÍCH KOMUNIKACÍCH II. VYDÁNÍ.  
 TRASA BUDE ZAJIŠTĚNA PROŠKOLENOU POŘADATELSKOU SLUŽBOU. POŘADATELÉ BUDOU VYBAVENI REFLEXNÍMI VESTAMI S LOGEM POŘADATELE, PÍŠŤALKAMI A ČASOVÝM HARMONOGRAMEM S KONTAKTY NA POŘADATELSKÝ TÝM. JEDNOTLIVÉ POZICE POŘADATELŮ JSOU ZVOLENY S OHLEDEM NA BEZPEČNOST VŠECH ZÚČASTNĚNÝCH. BUDOU TAK OBSAZENA VŠECHNA MÍSTA, KDE DOCHÁZÍ KE KRÍŽENÍ SILNIČNÍHO PROVOZU S TRASOU ZÁVODU, NEBEZPEČNĚ A NEPŘEHLEDNĚ ÚSEKY A DALŠÍ MÍSTA, KDE MŮŽE DOJÍT K NEBEZPEČNÝM SITUACIÁM.

	- OBJÍZDNÁ TRASA		- VYZNAČENÍ TRASY ZÁVODU (KRÁTKÁ TRASA)
	- BEZPEČNOSTNÍ PÁSKA		- VYZNAČENÍ TRASY ZÁVODU (STŘEDNÍ TRASA)
	- NAVRŽENÉ PŘECHODNÉ DOPRAVNÍ ZNAČENÍ		- VYZNAČENÍ TRASY ZÁVODU (DLOUHÁ TRASA)

# DETAIL N4

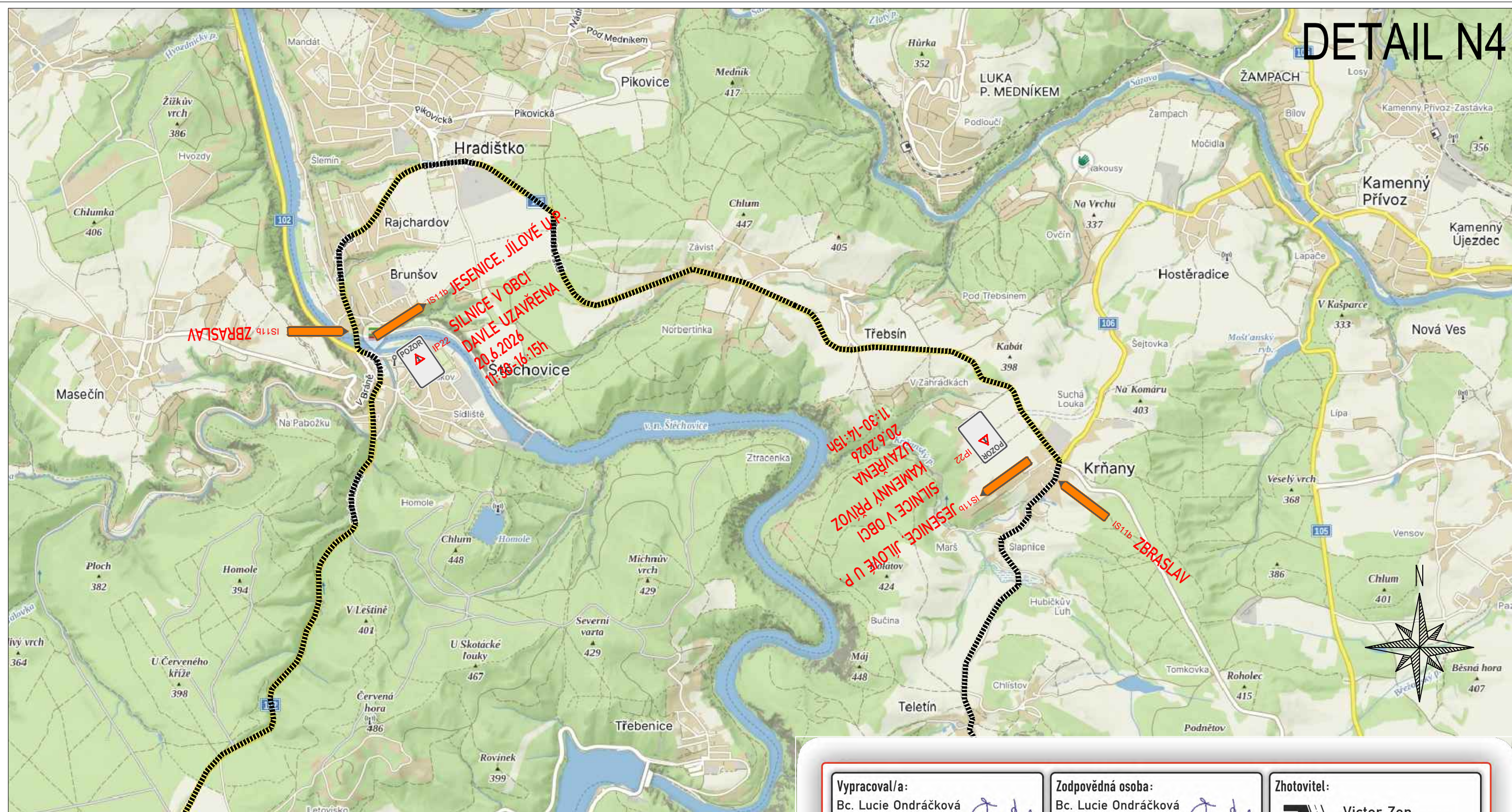

ZPRACOVÁNO NA PODKLADU MAPY.CZ

- NAVRŽENÉ PŘECHODNÉ ZNAČENÍ DLE TP66 - ZÁSADY PRO OZNAČOVÁNÍ PRACOVNÍCH MÍST NA POZEMNÍCH KOMUNIKACÍCH II. VYDÁNÍ.  
 TRASA BUDE ZAJIŠTĚNA PROŠKOLENOU POŘADATELSKOU SLUŽBOU. POŘADATELE BUDOU VYBAVENI REFLEXNÍMI VESTAMI S LOGEM POŘADATELE, PIŠTALKAMI A ČASOVÝM HARMONOGRAMEM S KONTAKTY NA POŘADATELSKÝ TÝM. JEDNOTLIVÉ POZICE POŘADATELŮ JSOU ZVOLENY S OHLEDEM NA BEZPEČNOST VŠECH ZÚČASTNĚNÝCH. BUDOU TAK OBSAZENA VŠECHNA MÍSTA, KDE DOCHÁZÍ KE KRÍŽENÍ SILNIČNÍHO PROVOZU S TRASOU ZÁVODU, NEBEZPEČNÉ A NEPŘEHLEDNÉ ÚSEKY A DALŠÍ MÍSTA, KDE MŮŽE DOJÍT K NEBEZPEČNÝM SITUACIÍM.

	- OBJÍZDNÁ TRASA		- VYZNAČENÍ TRASY ZÁVODU (KRÁTKÁ TRASA)
	- BEZPEČNOSTNÍ PÁSKA		- VYZNAČENÍ TRASY ZÁVODU (STŘEDNÍ TRASA)
	- NAVRŽENÉ PŘECHODNÉ DOPRAVNÍ ZNAČENÍ		- VYZNAČENÍ TRASY ZÁVODU (DLOUHÁ TRASA)

Vypracoval/a: Bc. Lucie Ondráčková podpis:	Zodpovědná osoba: Bc. Lucie Ondráčková podpis:	Zhotovitel:  Victor Zen AZ-DIO DOPRAVNÍ INŽENÝRING <a href="https://www.az-dio.cz/">https://www.az-dio.cz/</a> +420 606 888 161 az-dio@az-dio.cz
Technická kontrola: Victor Zen podpis:	Vedoucí projektant: Victor Zen podpis:	Formát: A3
Místo: Středočeský kraj	Datum: 25.3.2026	
Stavba / Akce: Tour De France - L'Etape Czech Republic Popis: Situace přechodného značení	Příloha č.: 37	

# DETAIL N5

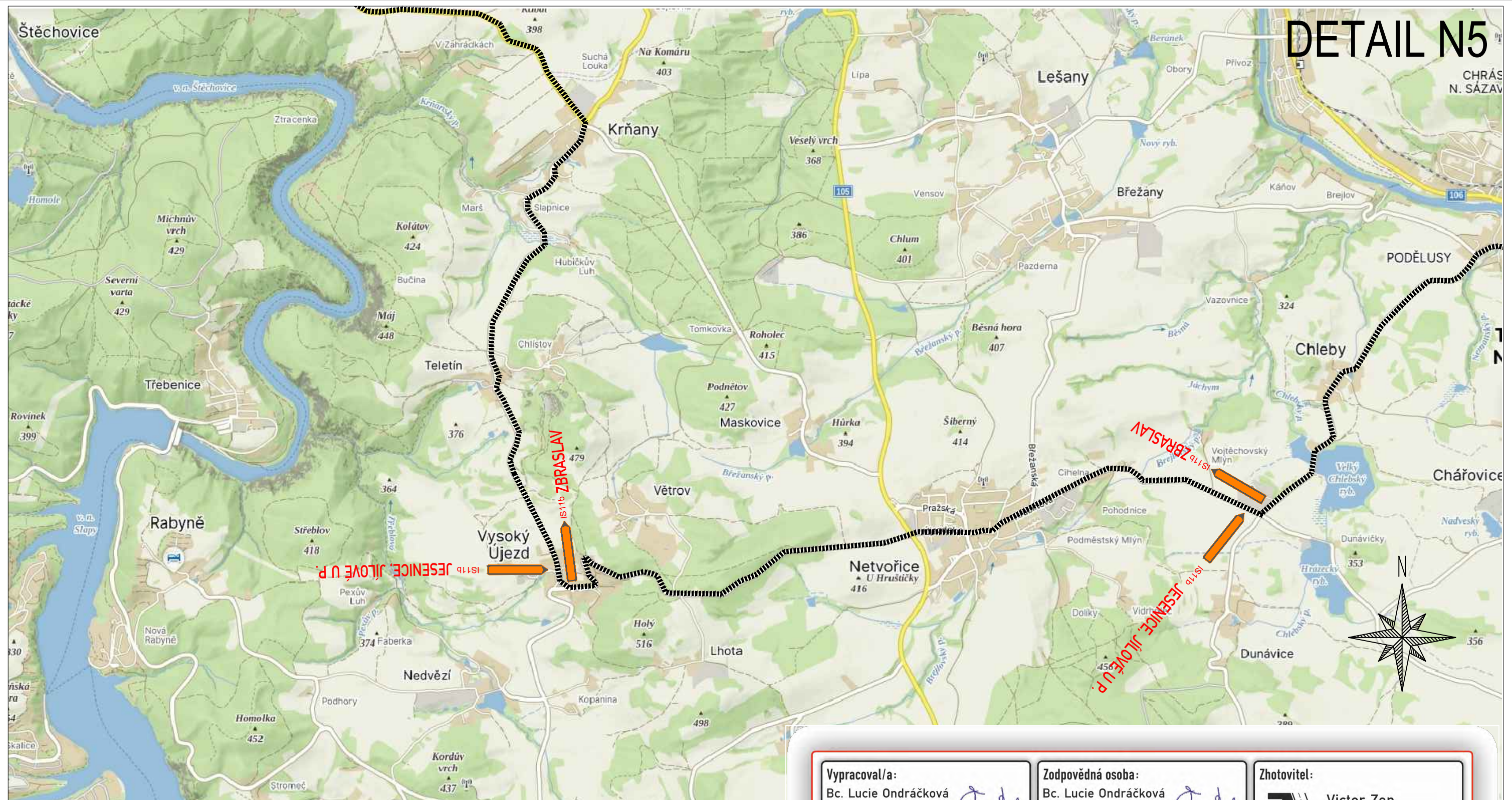

ZPRACOVÁNO NA PODKLADU MAPY.CZ

- NAVRŽENÉ PŘECHODNÉ ZNAČENÍ DLE TP66 - ZÁSADY PRO OZNAČOVÁNÍ PRACOVNÍCH MÍST NA POZEMNÍCH KOMUNIKACÍCH II. VYDÁNÍ.  
 TRASA BUDE ZAJIŠTĚNA PROŠKOLENOU POŘADATELSKOU SLUŽBOU. POŘADATELE BUDOU VYBAVENI REFLEXNÍMI VESTAMI S LOGEM POŘADATELE, PIŠTALKAMI A ČASOVÝM HARMONOGRAMEM S KONTAKTY NA POŘADATELSKÝ TÝM. JEDNOTLIVÉ POZICE POŘADATELŮ JSOU ZVOLENY S OHLEDEM NA BEZPEČNOST VŠECH ZÚČASTNĚNÝCH. BUDOU TAK OBSAZENA VŠECHNA MÍSTA, KDE DOCHÁZÍ KE KRÍŽENÍ SILNIČNÍHO PROVOZU S TRASOU ZÁVODU, NEBEZPEČNÉ A NEPŘEHLEDNÉ ÚSEKY A DALŠÍ MÍSTA, KDE MŮŽE DOJÍT K NEBEZPEČNÝM SITUACIÍM.

	- OBJÍZDNÁ TRASA		- VYZNAČENÍ TRASY ZÁVODU (KRÁTKÁ TRASA)
	- BEZPEČNOSTNÍ PÁSKA		- VYZNAČENÍ TRASY ZÁVODU (STŘEDNÍ TRASA)
	- NAVRŽENÉ PŘECHODNÉ DOPRAVNÍ ZNAČENÍ		- VYZNAČENÍ TRASY ZÁVODU (DLOUHÁ TRASA)

<b>Vypracoval/a:</b> Bc. Lucie Ondráčková podpis:	<b>Zodpovědná osoba:</b> Bc. Lucie Ondráčková podpis:	<b>Zhotovitel:</b>  Victor Zen AZ-DIO DOPRAVNÍ INŽENÝRING <a href="https://www.az-dio.cz/">https://www.az-dio.cz/</a> +420 606 888 161 az-dio@az-dio.cz
<b>Technická kontrola:</b> Victor Zen podpis:	<b>Vedoucí projektant:</b> Victor Zen podpis:	
<b>Místo:</b> Středočeský kraj	<b>Formát:</b> A3	
<b>Stavba / Akce:</b> Tour De France - L'Etape Czech Republic	<b>Datum:</b> 25.3.2026	
<b>Popis:</b> Situace přechodného značení	<b>Příloha č.:</b> 38	

# DETAIL N6

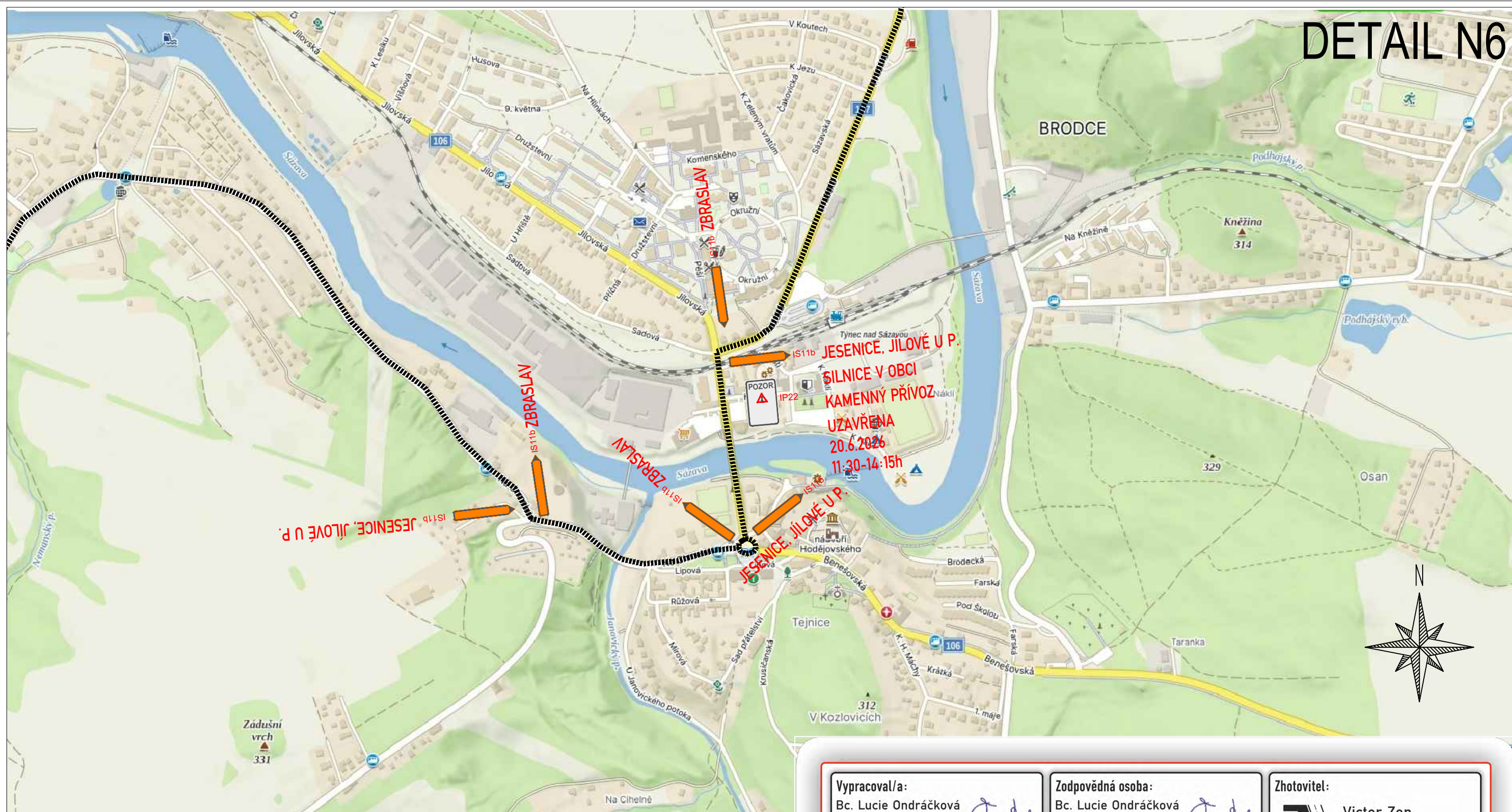

## ZPRACOVÁNO NA PODKLADU MAPY.CZ

- NAVRŽENÉ PŘECHODNÉ ZNAČENÍ DLE TP66 - ZÁSADY PRO OZNAČOVÁNÍ PRACOVNÍCH MÍST NA POZEMNÍCH KOMUNIKACÍCH II. VYDÁNÍ.  
 TRASA BUDE ZAJIŠTĚNA PROŠKOLENOU POŘADATELSKOU SLUŽBOU. POŘADATELÉ BUDOU VYBAVENI REFLEXNÍMI VESTAMI S LOGEM POŘADATELE, PÍŠTALKAMI A ČASOVÝM HARMONOGRAMEM S KONTAKTY NA POŘADATELSKÝ TÝM. JEDNOTLIVÉ POZICE POŘADATELŮ JSOU ZVOLENY S OHLEDEM NA BEZPEČNOST VŠECH ZÚČASTNĚNÝCH. BUDOU TAK OBSAZENA VŠECHNA MÍSTA, KDE DOCHÁZÍ KE KŘÍŽENÍ SILNIČNÍHO PROVOZU S TRASOU ZÁVODU, NEBEZPEČNÉ A NEPŘEHLEDNÉ ÚSEKY A DALŠÍ MÍSTA, KDE MŮŽE DOJÍT K NEBEZPEČNÝM SITUACIÁM.

	- OBJÍZDNÁ TRASA		- VYZNAČENÍ TRASY ZÁVODU (KRÁTKÁ TRASA)
	- BEZPEČNOSTNÍ PÁSKA		- VYZNAČENÍ TRASY ZÁVODU (STŘEDNÍ TRASA)
	- NAVRŽENÉ PŘECHODNÉ DOPRAVNÍ ZNAČENÍ		- VYZNAČENÍ TRASY ZÁVODU (DLOUHÁ TRASA)

Vypracoval/a: Bc. Lucie Ondráčková podpis:	Zodpovědná osoba: Bc. Lucie Ondráčková podpis:	Zhotovitel:  Victor Zen AZ-DIO DOPRAVNÍ INŽENÝRING <a href="https://www.az-dio.cz/">https://www.az-dio.cz/</a> +420 606 888 161 az-dio@az-dio.cz
Technická kontrola: Victor Zen podpis:	Vedoucí projektant: Victor Zen podpis:	
Místo: Středočeský kraj	Formát: A3	
Stavba / Akce: Tour De France - L'Etape Czech Republic	Datum: 25.3.2026	
Popis: Situace přechodného značení	Příloha č.: 39	

# DETAIL N7

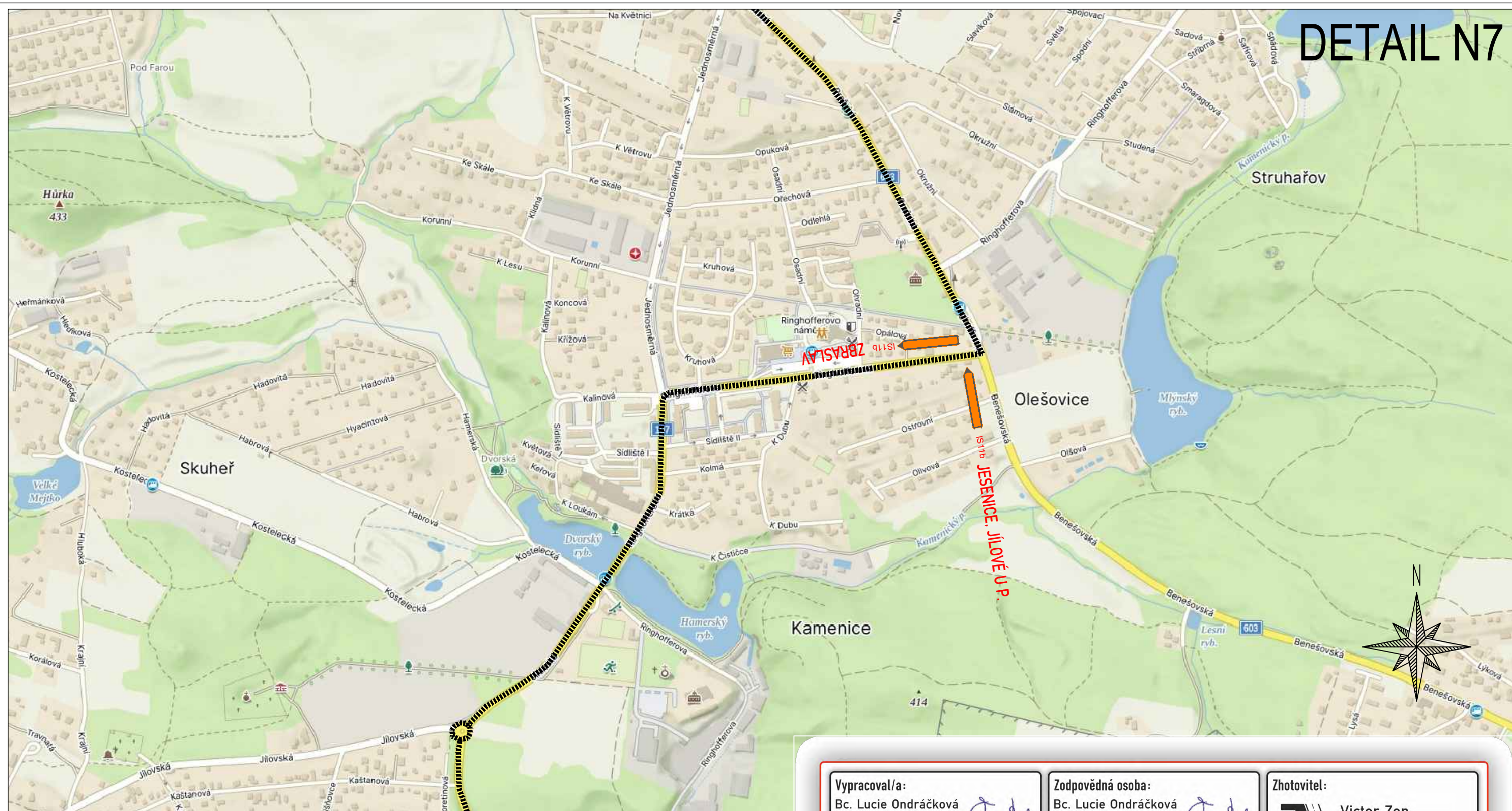

## ZPRACOVÁNO NA PODKLADU MAPY.CZ

- NAVRŽENÉ PŘECHODNÉ ZNAČENÍ DLE TP66 - ZÁSADY PRO OZNAČOVÁNÍ PRACOVNÍCH MÍST NA POZEMNÍCH KOMUNIKACÍCH II. VYDÁNÍ.  
 TRASA BUDE ZAJIŠTĚNA PROŠKOLENOU POŘADATELSKOU SLUŽBOU. POŘADATELÉ BUDOU VYBAVENI REFLEXNÍMI VESTAMI S LOGEM POŘADATELE, PÍŠTALKAMI A ČASOVÝM HARMONOGRAMEM S KONTAKTY NA POŘADATELSKÝ TÝM. JEDNOTLIVÉ POZICE POŘADATELŮ JSOU ZVOLENY S OHLEDEM NA BEZPEČNOST VŠECH ZÚČASTNĚNÝCH. BUDOU TAK OBSAZENA VŠECHNA MÍSTA, KDE DOCHÁZÍ KE KRÍŽENÍ SILNIČNÍHO PROVOZU S TRASOU ZÁVODU, NEBEZPEČNÉ A NEPŘEHLEDNÉ ÚSEKY A DALŠÍ MÍSTA, KDE MŮŽE DOJÍT K NEBEZPEČNÝM SITUACIÍM.

	- OBJÍZDNÁ TRASA		- VYZNAČENÍ TRASY ZÁVODU (KRÁTKÁ TRASA)
	- BEZPEČNOSTNÍ PÁSKA		- VYZNAČENÍ TRASY ZÁVODU (STŘEDNÍ TRASA)
	- NAVRŽENÉ PŘECHODNÉ DOPRAVNÍ ZNAČENÍ		- VYZNAČENÍ TRASY ZÁVODU (DLOUHÁ TRASA)

<b>Vypracoval/a:</b> Bc. Lucie Ondráčková podpis:	<b>Zodpovědná osoba:</b> Bc. Lucie Ondráčková podpis:	<b>Zhotovitel:</b>  Victor Zen AZ-DIO DOPRAVNÍ INŽENÝRING <a href="https://www.az-dio.cz/">https://www.az-dio.cz/</a> +420 606 888 161 az-dio@az-dio.cz
<b>Technická kontrola:</b> Victor Zen podpis:	<b>Vedoucí projektant:</b> Victor Zen podpis:	Formát: A3
<b>Místo:</b> Středočeský kraj	<b>Stavba / Akce:</b> Tour De France - L'Etape Czech Republic	Datum: 25.3.2026
<b>Popis:</b> Situace přechodného značení	Příloha č.: 40	

# DETAIL N8

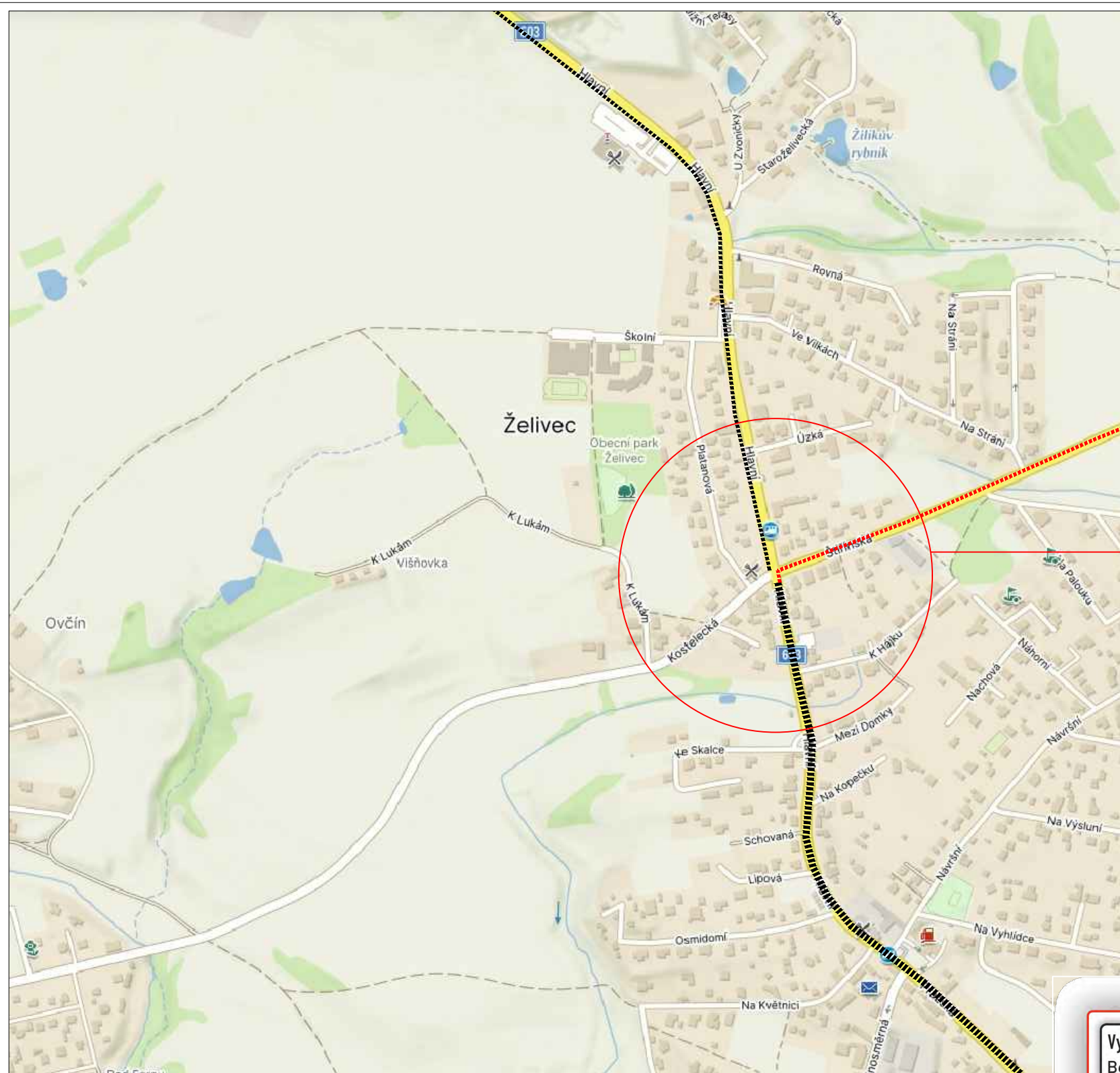

**PONECHÁNO DOPRAVNÍ ZNAČENÍ V RÁMCI STANOVENÍ PDZ STAVBY II/603 SULICE - ŽELIVEC, REKONSTRUKCE SILNICE A MOSTŮ**

## ZPRACOVÁNO NA PODKLADU MAPY.CZ

- NAVRŽENÉ PŘECHODNÉ ZNAČENÍ DLE TP66 - ZÁSADY PRO OZNAČOVÁNÍ PRACOVNÍCH MÍST NA POZEMNÍCH KOMUNIKACÍCH II. VYDÁNÍ.  
 TRASA BUDE ZAJIŠTĚNA PROŠKOLENOU POŘADATELSKOU SLUŽBOU. POŘADATELÉ BUDOU VYBAVENI REFLEXNÍMI VESTAMI S LOGEM POŘADATELE, PÍŠTALKAMI A ČASOVÝM HARMONOGRAMEM S KONTAKTY NA POŘADATELSKÝ TÝM. JEDNOTLIVÉ POZICE POŘADATELŮ JSOU ZVOLENY S OHLEDEM NA BEZPEČNOST VŠECH ZÚČASTNĚNÝCH. BUDOU TAK OBSAZENA VŠECHNA MÍSTA, KDE DOCHÁZÍ KE KŘÍŽENÍ SILNIČNÍHO PROVOZU S TRASOU ZÁVODU, NEBEZPEČNÉ A NEPŘEHLEDNÉ ÚSEKY A DALŠÍ MÍSTA, KDE MŮŽE DOJÍT K NEBEZPEČNÝM SITUACIÁM.

	- OBJÍZDNÁ TRASA		- VYZNAČENÍ TRASY ZÁVODU (KRÁTKÁ TRASA)
	- BEZPEČNOSTNÍ PÁSKA		- VYZNAČENÍ TRASY ZÁVODU (STŘEDNÍ TRASA)
	- NAVRŽENÉ PŘECHODNÉ DOPRAVNÍ ZNAČENÍ		- VYZNAČENÍ TRASY ZÁVODU (DLOUHÁ TRASA)

Vypracoval/a: Bc. Lucie Ondráčková podpis:	Zodpovědná osoba: Bc. Lucie Ondráčková podpis:	Zhotovitel:  Victor Zen AZ-DIO DOPRAVNÍ INŽENÝRING <a href="https://www.az-dio.cz/">https://www.az-dio.cz/</a> +420 606 888 161 az-dio@az-dio.cz
Technická kontrola: Victor Zen podpis:	Vedoucí projektant: Victor Zen podpis:	Formát: A3
Místo: Středočeský kraj	Stavba / Akce: Tour De France - L'Etape Czech Republic	Datum: 25.3.2026
Popis: Situace přechodného značení	Příloha č.: 41	

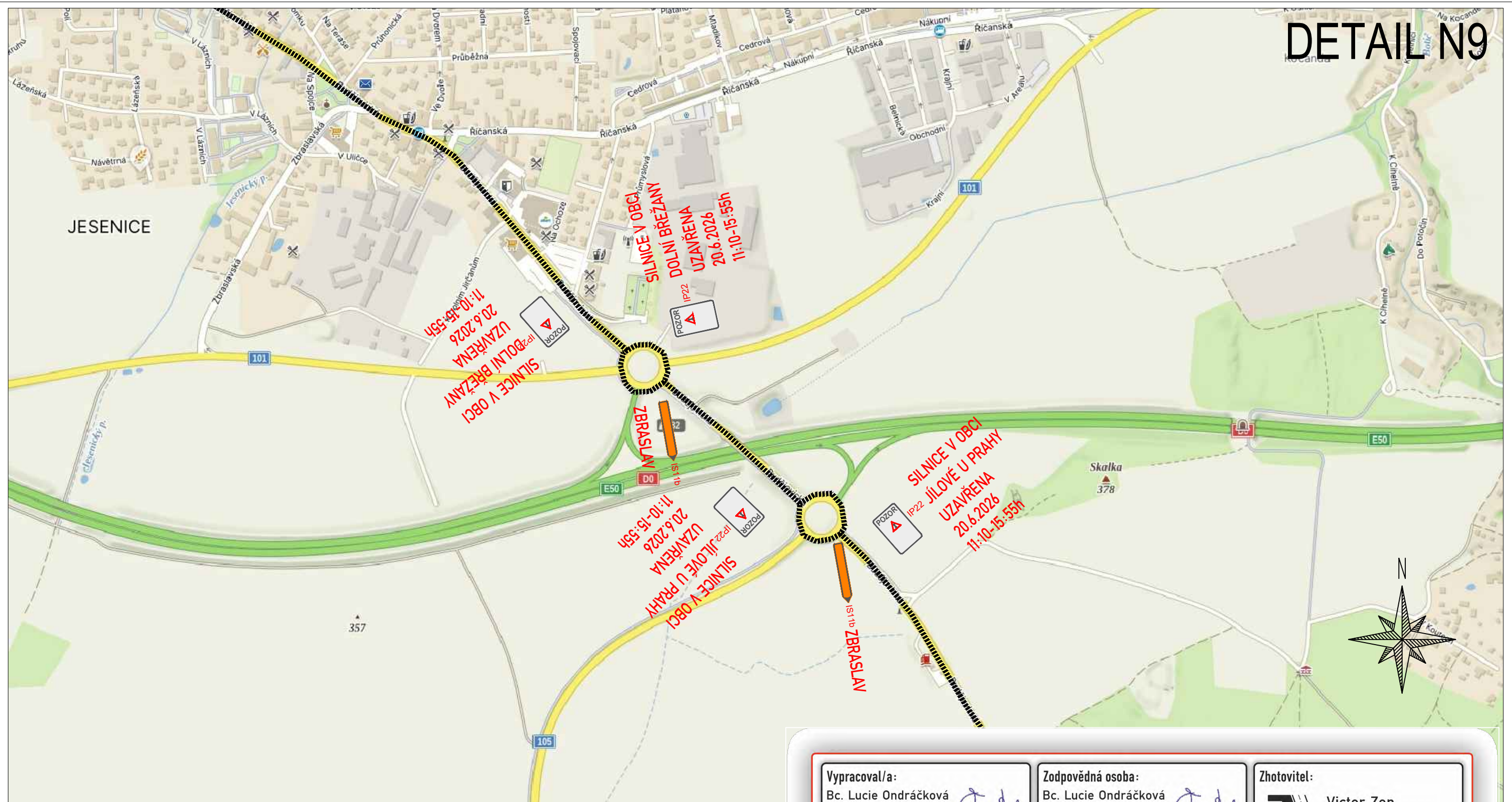

## ZPRACOVÁNO NA PODKLADU MAPY.CZ

- NAVRŽENÉ PŘECHODNÉ ZNAČENÍ DLE TP66 - ZÁSADY PRO OZNAČOVÁNÍ PRACOVNÍCH MÍST NA POZEMNÍCH KOMUNIKACÍCH II. VYDÁNÍ.  
 TRASA BUDE ZAJIŠTĚNA PROŠKOLENOU POŘADATELSKOU SLUŽBOU. POŘADATELÉ BUDOU VYBAVENI REFLEXNÍMI VESTAMI S LOGEM POŘADATELE, PIŠTALKAMI A ČASOVÝM HARMONOGRAMEM S KONTAKTY NA POŘADATELSKÝ TÝM. JEDNOTLIVÉ POZICE POŘADATELŮ JSOU ZVOLENY S OHLEDEM NA BEZPEČNOST VŠECH ZÚČASTNĚNÝCH. BUDOU TAK OBSAZENA VŠECHNA MÍSTA, KDE DOCHÁZÍ KE KRÍŽENÍ SILNIČNÍHO PROVOZU S TRASOU ZÁVODU, NEBEZPEČNÉ A NEPŘEHLEDNÉ ÚSEKY A DALŠÍ MÍSTA, KDE MŮŽE DOJÍT K NEBEZPEČNÝM SITUACIÍM.

	- OBJÍZDNÁ TRASA		- VYZNAČENÍ TRASY ZÁVODU (KRÁTKÁ TRASA)
	- BEZPEČNOSTNÍ PÁSKA		- VYZNAČENÍ TRASY ZÁVODU (STŘEDNÍ TRASA)
	- NAVRŽENÉ PŘECHODNÉ DOPRAVNÍ ZNAČENÍ		- VYZNAČENÍ TRASY ZÁVODU (DLOUHÁ TRASA)

<b>Vypracoval/a:</b> Bc. Lucie Ondráčková podpis:	<b>Zodpovědná osoba:</b> Bc. Lucie Ondráčková podpis:	<b>Zhotovitel:</b>  Victor Zen AZ-DIO DOPRAVNÍ INŽENÝRING <a href="https://www.az-dio.cz/">https://www.az-dio.cz/</a> +420 606 888 161 az-dio@az-dio.cz
<b>Technická kontrola:</b> Victor Zen podpis:	<b>Vedoucí projektant:</b> Victor Zen podpis:	Formát: A3
<b>Místo:</b> Středočeský kraj	<b>Datum:</b> 25.3.2026	
<b>Stavba / Akce:</b> Tour De France - L'Etape Czech Republic	Příloha č.: 42	
<b>Popis:</b> Situace přechodného značení		