Schéma dopravního značení: přechodná úprava SDZ, úplná uzavírka silnice III/11441 od Štětkovic do Prosenické Lhoty, z důvodu celkové opravy komunikace.

LEGENDA:

- vyznačení opravovaných úseků
- objízdná trasa (7 km)
- IP22 POZOR **„SILNICE III/11441 MEZI ŠTĚTKOVICEMI A PROSENICKOU LHOTOU UZAVŘENA"**

Hulanová Iva
11. 9. 2026 8:05:06

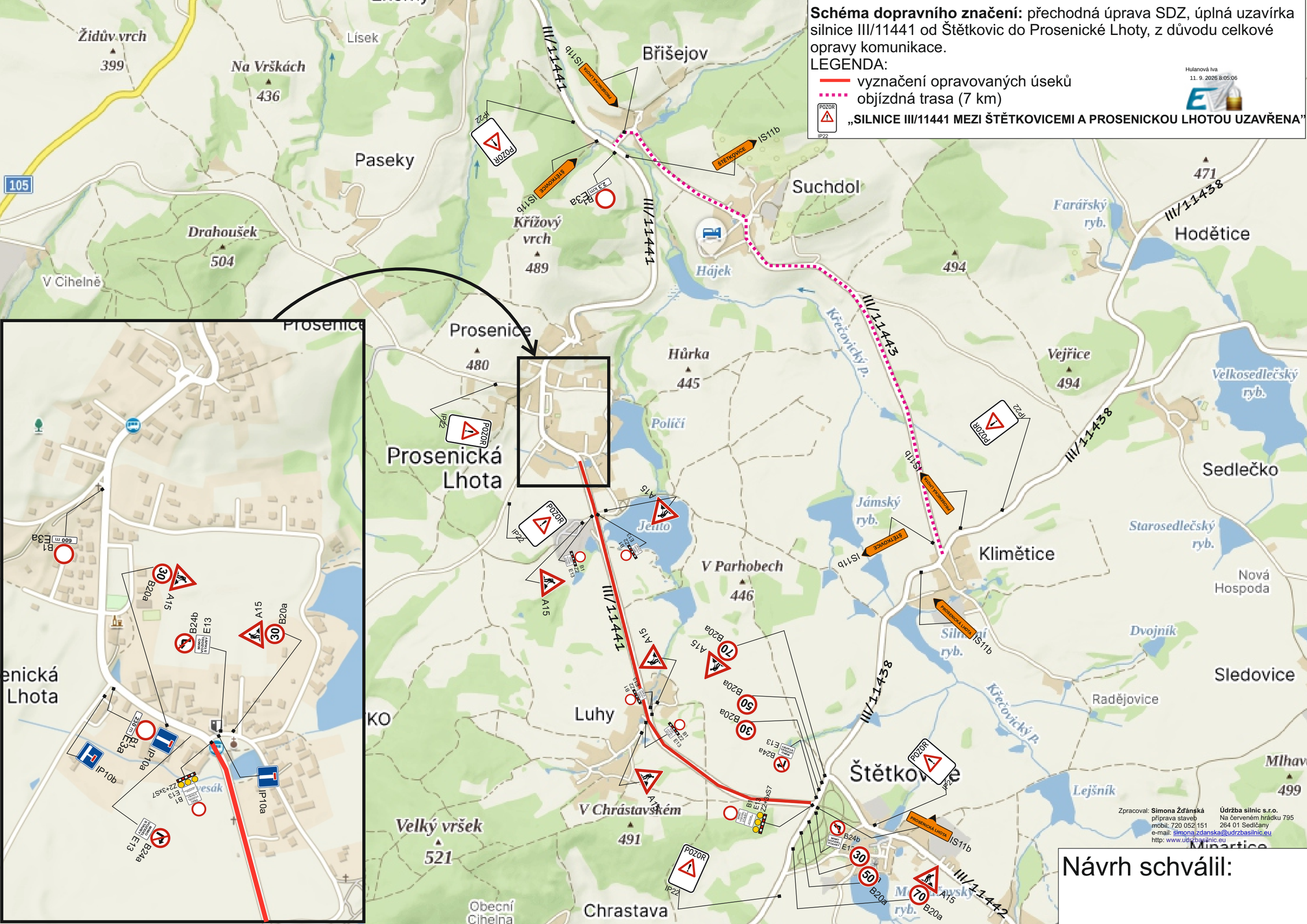

Návrh schválil: